ПРИЛОЖЕНИЕ 4
к схеме размещения рекламных конструкций

УТВЕРЖДЕНА
постановлением администрации
муниципального образования
Усть-Лабинский район
от 30.08.2022 № 958

МУНИЦИПАЛЬНОЕ ОБРАЗОВАНИЕ УСТЬ-ЛАБИНСКИЙ РАЙОН

# Схема размещения рекламных конструкций на земельных участках независимо от форм собственности, а также на зданиях или ином недвижимом имуществе, находящихся в собственности Краснодарского края или муниципальной собственности на территории муниципального образования Усть-Лабинский район

г. Усть-Лабинск

2022 год

Раздел III

Перечень рекламных конструкций

| № п/п | Адрес установки и эксплуатации | № РК по карте | Вид РК | Тип РК | Размер РК | Кол-во сторон РК | Общая площадь информационного поля РК, кв.м. |
|---|---|---|---|---|---|---|---|
| 1 | 2 | 3 | 4 | 5 | 6 | 7 | 8 |
| 1 | Усть-Лабинский район, город Усть-Лабинск, ул. Кавказская, 40 | 1 | отдельно стоящая | рекламный щит (вид А) | 6,0х3,0 Высота опоры не менее 4,5 м | 2 | 36 |
| 2 | Усть-Лабинский район, город Усть-Лабинск, напротив ул. Пролетарская, 30/2 | 2 | отдельно стоящая | рекламный щит (вид А) | 6,0х3,0 Высота опоры не менее 4,5 м | 2 | 36 |
| 3 | Усть-Лабинский район, город Усть-Лабинск, напротив ул. Д. Бедного, въезд в город | 3 | отдельно стоящая | рекламный щит (вид А) | 6,0х3,0 Высота опоры не менее 4,5 м | 2 | 36 |
| 4 | Усть-Лабинский район, город Усть-Лабинск, напротив ул. Некрасова, въезд в город с х. Заречного | 4 | отдельно стоящая | рекламный щит (вид А) | 6,0х3,0 Высота опоры не менее 4,5 м | 2 | 36 |
| 5 | Усть-Лабинский район, город Усть-Лабинск, напротив ул. Гагарина, 137 | 5 | отдельно стоящая | рекламный щит (вид А) | 6,0х3,0 Высота опоры не менее 4,5 м | 2 | 36 |
| 6 | Усть-Лабинский район, станица Воронежская, напротив ул. Садовая, 5а | 6 | отдельно стоящая | рекламный щит (вид А) | 6,0х3,0 Высота опоры не менее 4,5 м | 2 | 36 |

# Раздел IV

## Схема размещения рекламных конструкций

- место размещения рекламной конструкции

# Станица Воронежская

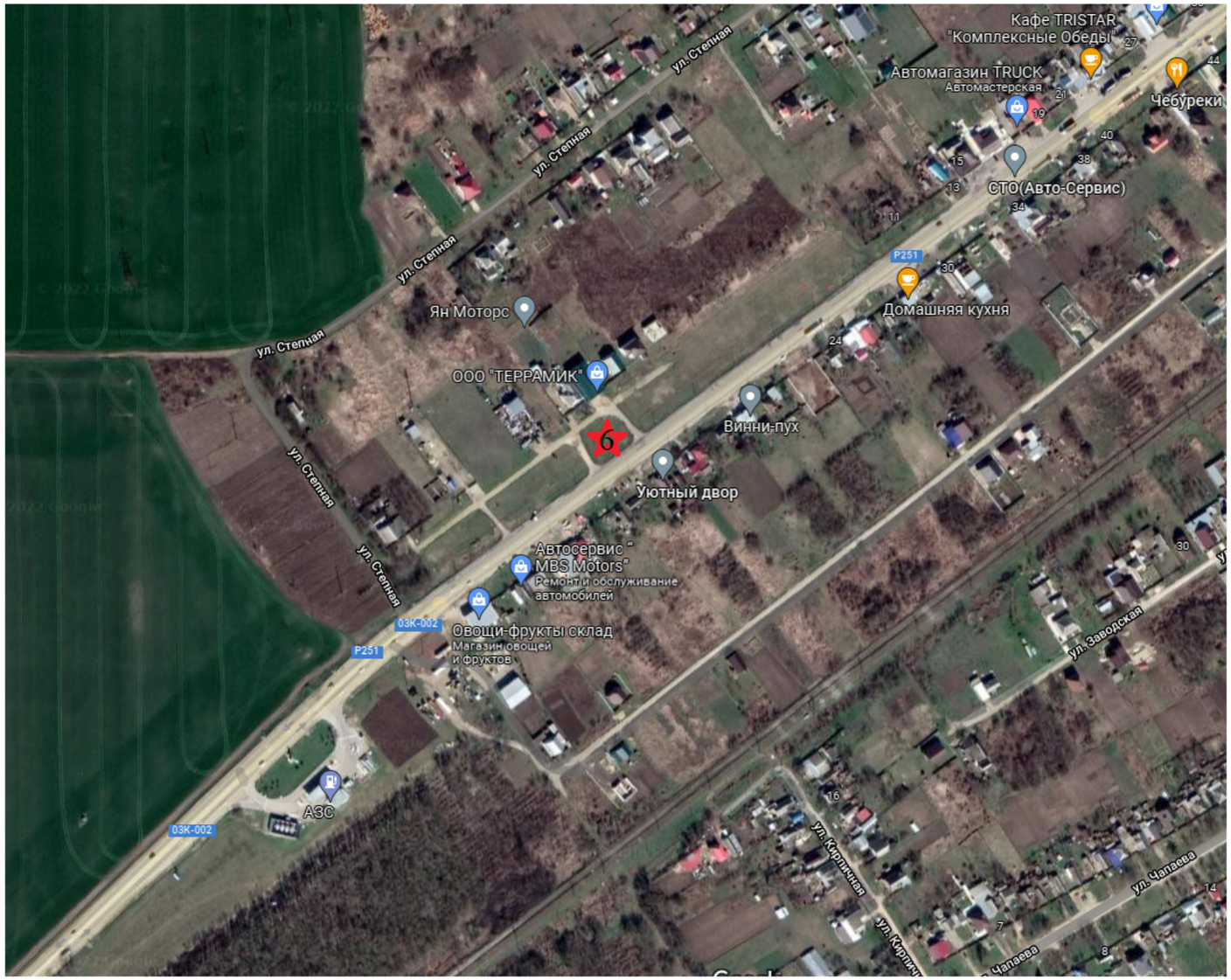


- место размещения рекламной конструкции

# Схема размещения рекламной конструкции
# (город Усть-Лабинск, напротив ул. Кавказская, 40)

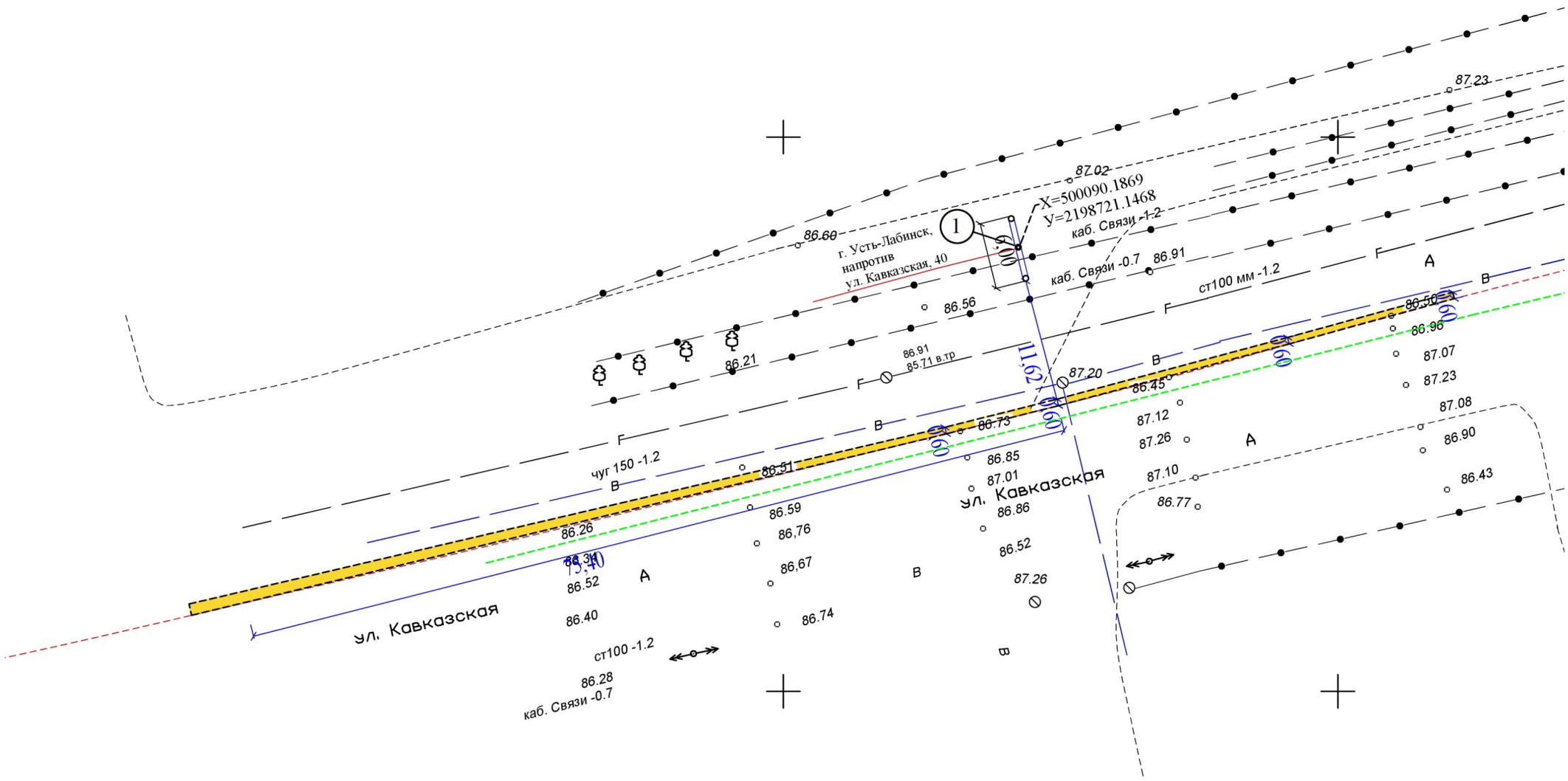


## Условные обозначения

| | |
|---|---|
| | Место размещения рекламной контсрукции |
| | Граница проезжей части автомобильной дороги |
| | Границы коридора безопасности |
| | Линия движения транспортных средств |
| 1 | Номер рекламной конструкции |

## Параметры коридора безопасности

| | |
|---|---|
| $S_{без} = 75{,}4$ м | Расстояние безопасного торможения (принято по Г 3.1) |
| $l_в = 1{,}87$ м | 1/2 ширины полосы движения |
| $S^{р}_{уст} = 0{,}2$ м | Минимально допустимое расстояние от места установки рекламной конструкции до линии установки дорожного знака |
| $l_{дз} = -$ | Расстояние от края проезжей части до дальней точки проекции дорожного знака |
| $R^{без}_{ЗК} = -$ | Расстояние обеспечения видимости дорожного знака |

## Примечание

| | |
|---|---|
| 1 | Размещение рекламной контсрукции выполнено в соответствии с требованиями ГОСТ Р 52044-2003 "Наружная реклама на автомобильных дорогах и терротириях городских и сельских поселений. Общие технические требования к средствам наружной рекламы. Правила размещения" |
| 2 | Тип рекламной конструкции - отдельностоящая. Рекламный щит |
| 3 | Размер рекламного (информационного) поля 3х6 м (односторонний) (двухсторонний) |
| 4 | Высота опоры не менее 4,5 м от уровня проезжей части автомобильной дороги |
| 5 | Минимально допустимое расстояние от места установки рекламной контсрукции до линии установки дорожного знака состовляет 0,2 м |
| 6 | Рекламная контсрукция размещается на расстояние не менее 100 м от рекламных конструкций |

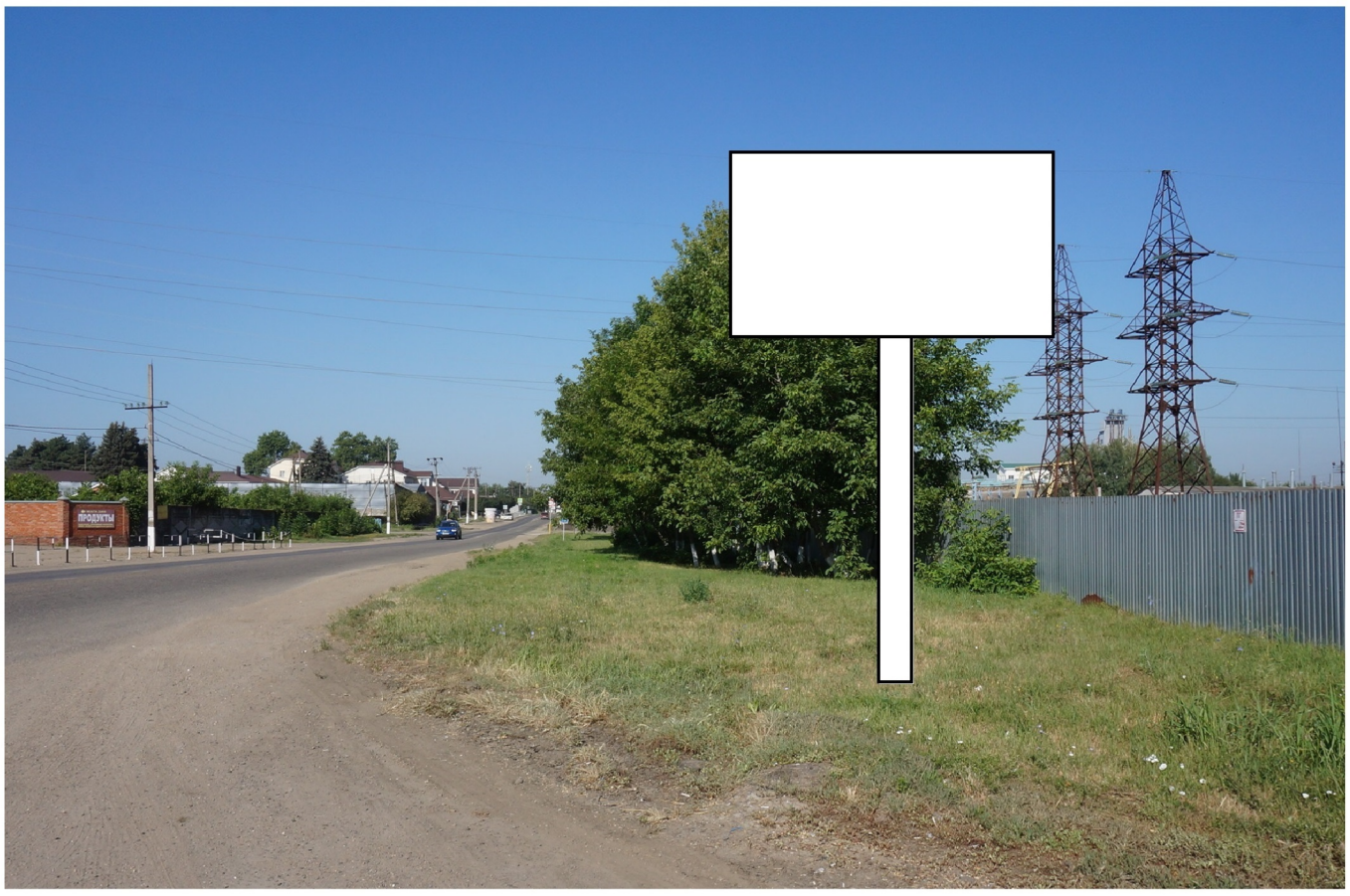

# Схема размещения рекламной конструкции
# (город Усть-Лабинск, напротив ул. Пролетарская, 30/2)

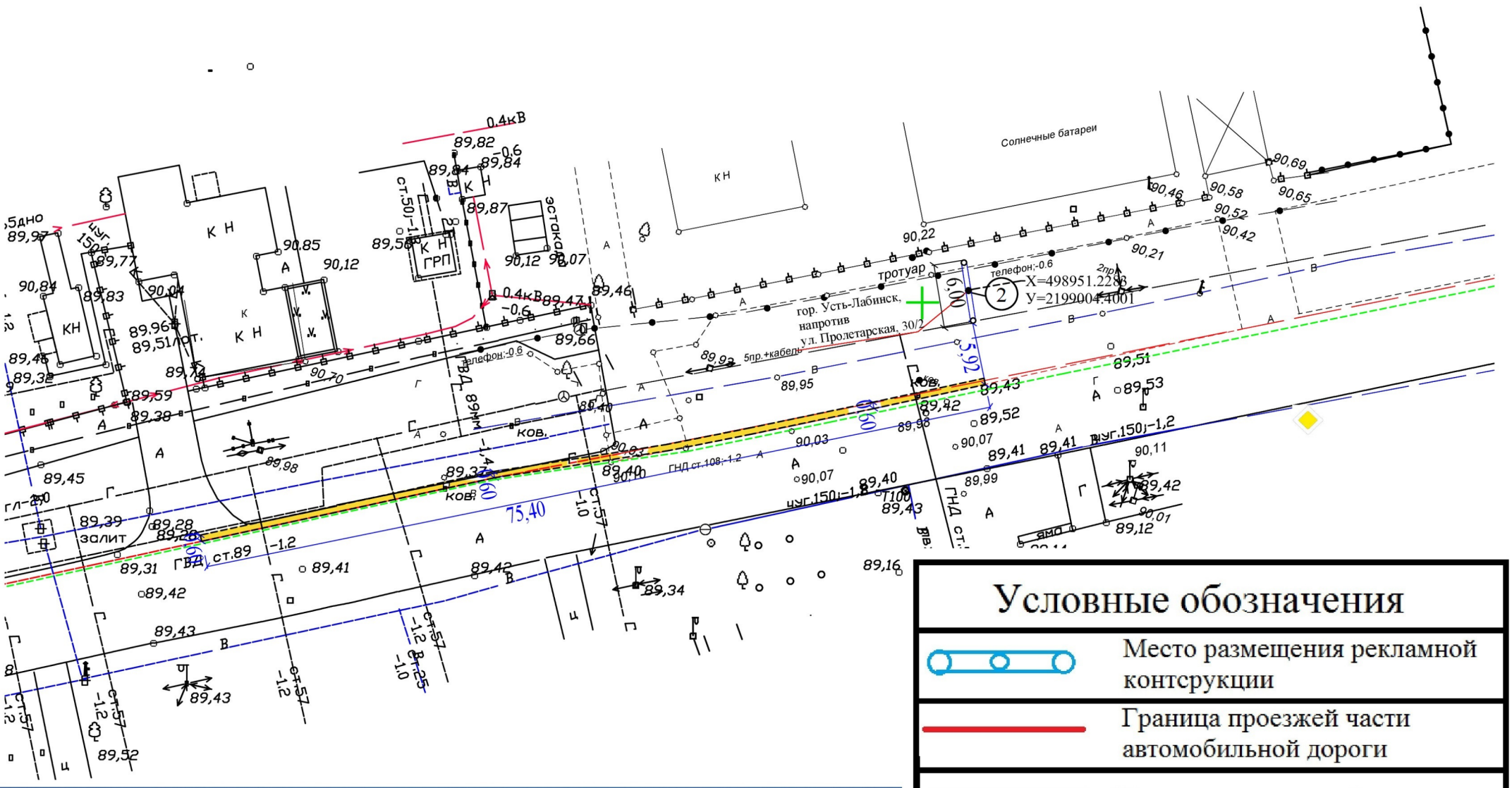

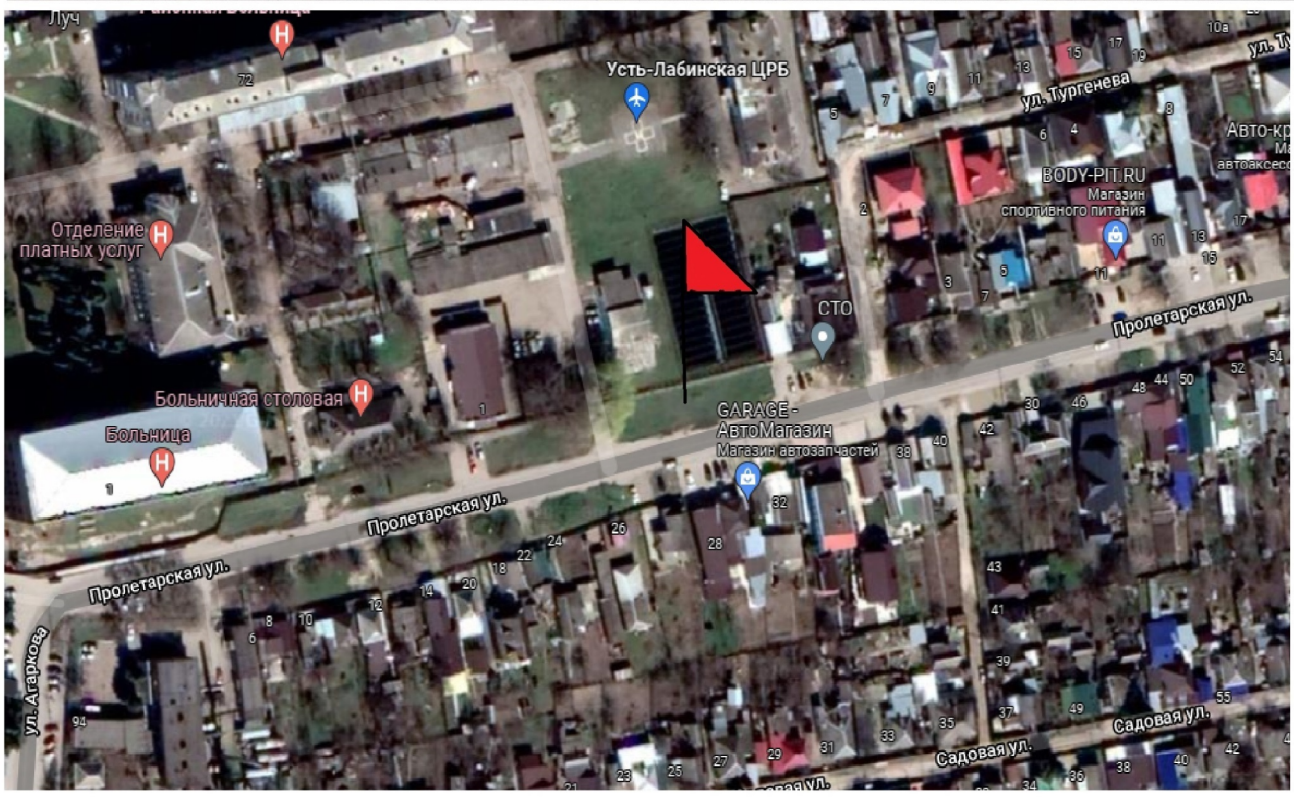


## Условные обозначения

| | |
|---|---|
| | Место размещения рекламной контсрукции |
| | Граница проезжей части автомобильной дороги |
| | Границы коридора безопасности |
| | Линия движения транспортных средств |
| 2 | Номер рекламной конструкции |

## Параметры коридора безопасности

| | |
|---|---|
| $S_{без} = 75{,}4$ м | Расстояние безопасного торможения (принято по Г 3.1) |
| $l_в = 1{,}87$ м | 1/2 ширины полосы движения |
| $S^{р}_{уст} = 0{,}2$ м | Минимально допустимое расстояние от места установки рекламной конструкции до линии установки дорожного знака |
| $l_{дз} = -$ | Расстояние от края проезжей части до дальней точки проекции дорожного знака |
| $R^{без}_{ЗК} = -$ | Расстояние обеспечения видимости дорожного знака |

## Примечание

| | |
|---|---|
| 1 | Размещение рекламной контсрукции выполнено в соответствии с требованиями ГОСТ Р 52044-2003 "Наружная реклама на автомобильных дорогах и терротириях городских и сельских поселений. Общие технические требования к средствам наружной рекламы. Правила размещения" |
| 2 | Тип рекламной конструкции - отдельностоящая. Рекламный щит |
| 3 | Размер рекламного (информационного) поля 3х6 м (односторонний) (двухсторонний) |
| 4 | Высота опоры не менее 4,5 м от уровня проезжей части автомобильной дороги |
| 5 | Минимально допустимое расстояние от места установки рекламной контсрукции до линии установки дорожного знака состовляет 0,2 м |
| 6 | Рекламная контсрукция размещается на расстояние не менее 100 м от рекламных конструкций |

# Схема размещения рекламной конструкции
# (город Усть-Лабинск, ул. Д.Бедного (въезд в город))

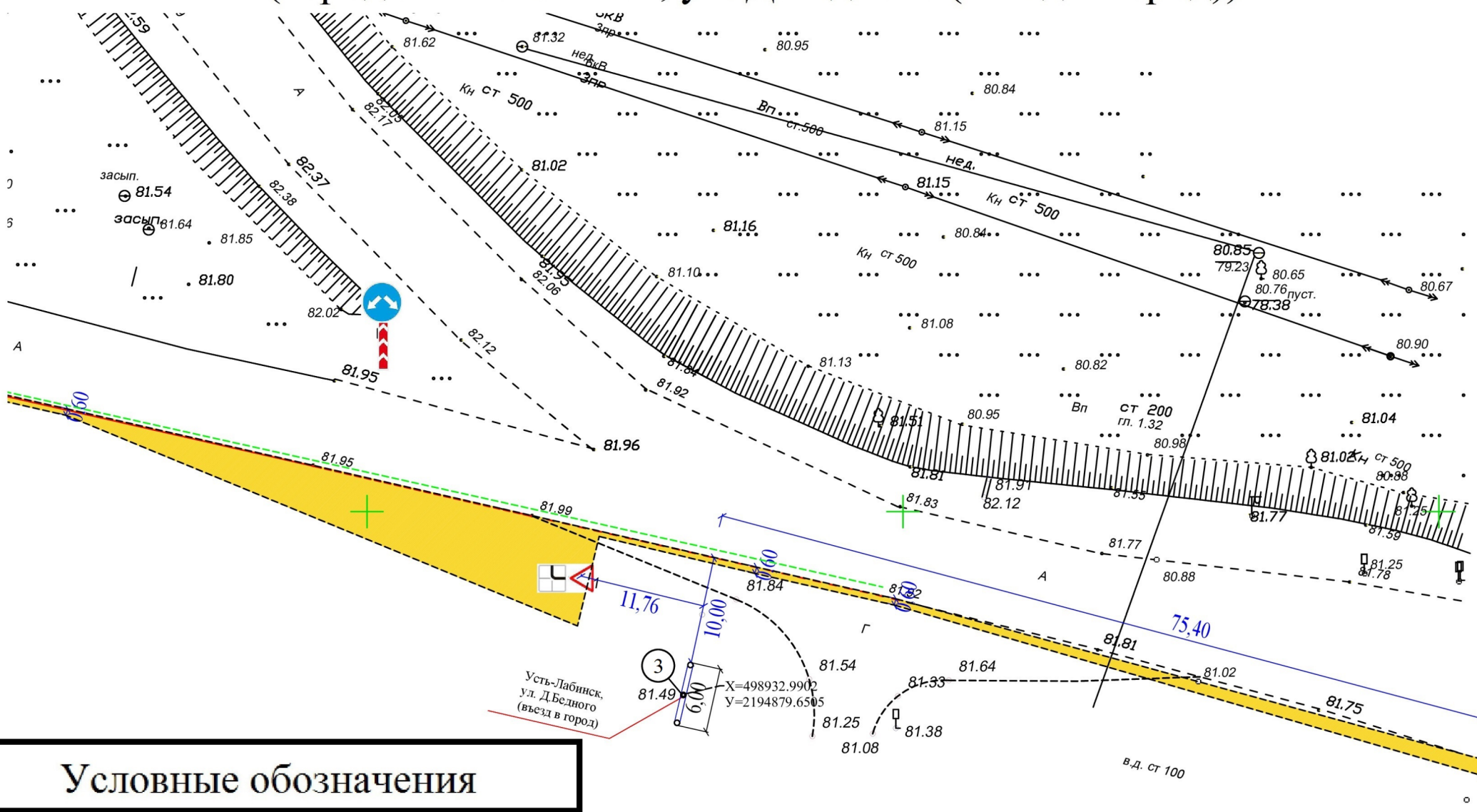


## Условные обозначения

| | |
|---|---|
| | Место размещения рекламной контсрукции |
| | Граница проезжей части автомобильной дороги |
| | Границы коридора безопасности |
| | Линия движения транспортных средств |
| 3 | Номер рекламной конструкции |

## Параметры коридора безопасности

| | |
|---|---|
| $S_{без} = 75{,}4$ м | Расстояние безопасного торможения (принято по Г 3.1) |
| $l_в = 1{,}87$ м | 1/2 ширины полосы движения |
| $S^{р}_{уст} = 0{,}2$ м | Минимально допустимое расстояние от места установки рекламной конструкции до линии установки дорожного знака |
| $l_{дз} = 4{,}5$ м | Расстояние от края проезжей части до дальней точки проекции дорожного знака |
| $R^{без}_{ЗК} = 11{,}76$ м | Расстояние обеспечения видимости дорожного знака |

## Примечание

| | |
|---|---|
| 1 | Размещение рекламной контсрукции выполнено в соответствии с требованиями ГОСТ Р 52044-2003 "Наружная реклама на автомобильных дорогах и терротириях городских и сельских поселений. Общие технические требования к средствам наружной рекламы. Правила размещения" |
| 2 | Тип рекламной конструкции - отдельностоящая. Рекламный щит |
| 3 | Размер рекламного (информационного) поля 3х6 м (односторонний) (двухсторонний) |
| 4 | Высота опоры не менее 4,5 м от уровня проезжей части автомобильной дороги |
| 5 | Минимально допустимое расстояние от места установки рекламной контсрукции до линии установки дорожного знака состовляет 0,2 м |
| 6 | Рекламная контсрукция размещается на расстояние не менее 100 м от рекламных конструкций |

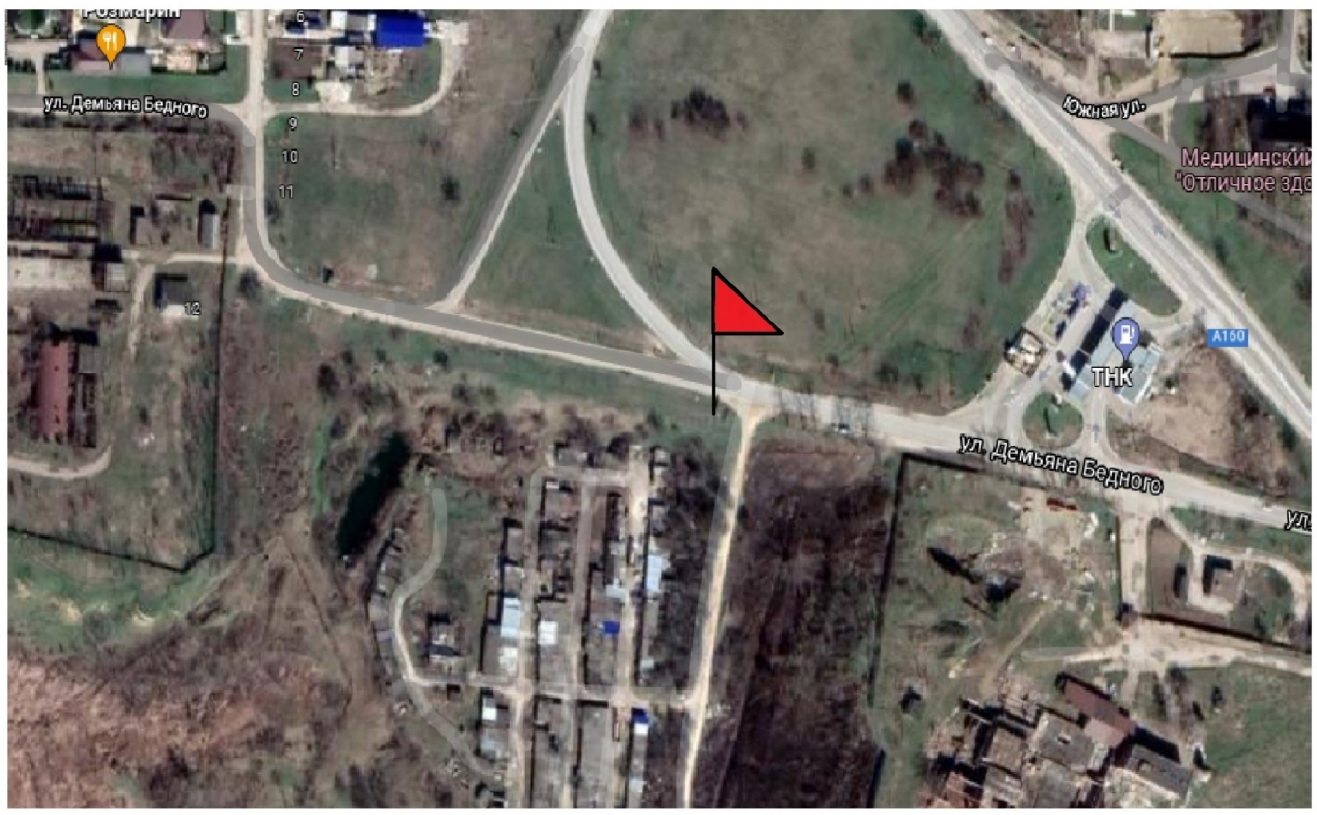

# Схема размещения рекламной конструкции
# (город Усть-Лабинск, ул. Некрасова (въезд в город с х. Заречного)

## Условные обозначения

| | |
|---|---|
| | Место размещения рекламной контсрукции |
| | Граница проезжей части автомобильной дороги |
| | Границы коридора безопасности |
| | Линия движения транспортных средств |
| 4 | Номер рекламной конструкции |

## Параметры коридора безопасности

| | |
|---|---|
| $S_{без} = 75{,}4$ м | Расстояние безопасного торможения (принято по Г 3.1) |
| $l_в = 1{,}87$ м | 1/2 ширины полосы движения |
| $S^{р}_{уст} = 0{,}2$ м | Минимально допустимое расстояние от места установки рекламной конструкции до линии установки дорожного знака |
| $l_{дз} = -$ | Расстояние от края проезжей части до дальней точки проекции дорожного знака |
| $R^{без}_{ЗК} = -$ | Расстояние обеспечения видимости дорожного знака |

## Примечание

| | |
|---|---|
| 1 | Размещение рекламной контсрукции выполнено в соответствии с требованиями ГОСТ Р 52044-2003 "Наружная реклама на автомобильных дорогах и терротириях городских и сельских поселений. Общие технические требования к средствам наружной рекламы. Правила размещения" |
| 2 | Тип рекламной конструкции - отдельностоящая. Рекламный щит |
| 3 | Размер рекламного (информационного) поля 3х6 м (односторонний) (двухсторонний) |
| 4 | Высота опоры не менее 4,5 м от уровня проезжей части автомобильной дороги |
| 5 | Минимально допустимое расстояние от места установки рекламной контсрукции до линии установки дорожного знака состовляет 0,2 м |
| 6 | Рекламная контсрукция размещается на расстояние не менее 100 м от рекламных конструкций |

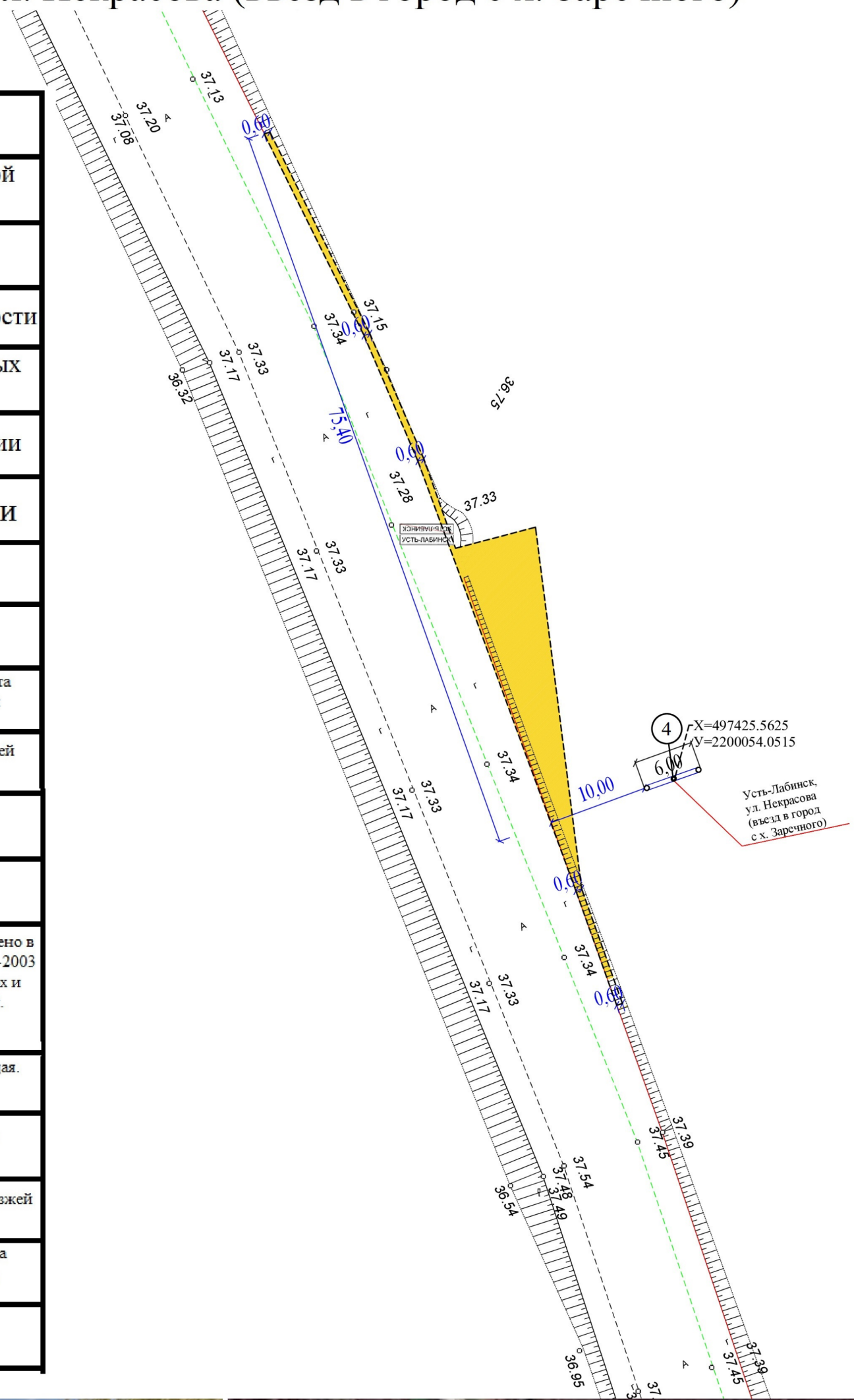

# Схема размещения рекламной конструкции
# (город Усть-Лабинск, напротив ул. Гагарина, 137)

## Условные обозначения

| | |
|---|---|
| | Место размещения рекламной контсрукции |
| | Граница проезжей части автомобильной дороги |
| | Границы коридора безопасности |
| | Линия движения транспортных средств |
| 5 | Номер рекламной конструкции |

## Параметры коридора безопасности

| | |
|---|---|
| $S_{без} = 75{,}4$ м | Расстояние безопасного торможения (принято по Г 3.1) |
| $l_в = 1{,}87$ м | 1/2 ширины полосы движения |
| $S^{р}_{уст} = 0{,}2$ м | Минимально допустимое расстояние от места установки рекламной конструкции до линии установки дорожного знака |
| $l_{дз} = -$ | Расстояние от края проезжей части до дальней точки проекции дорожного знака |
| $R^{без}_{ЗК} = -$ | Расстояние обеспечения видимости дорожного знака |

## Примечание

| | |
|---|---|
| 1 | Размещение рекламной контсрукции выполнено в соответствии с требованиями ГОСТ Р 52044-2003 "Наружная реклама на автомобильных дорогах и терротириях городских и сельских поселений. Общие технические требования к средствам наружной рекламы. Правила размещения" |
| 2 | Тип рекламной конструкции - отдельностоящая. Рекламный щит |
| 3 | Размер рекламного (информационного) поля 3х6 м (односторонний) (двухсторонний) |
| 4 | Высота опоры не менее 4,5 м от уровня проезжей части автомобильной дороги |
| 5 | Минимально допустимое расстояние от места установки рекламной контсрукции до линии установки дорожного знака состовляет 0,2 м |
| 6 | Рекламная контсрукция размещается на расстояние не менее 100 м от рекламных конструкций |

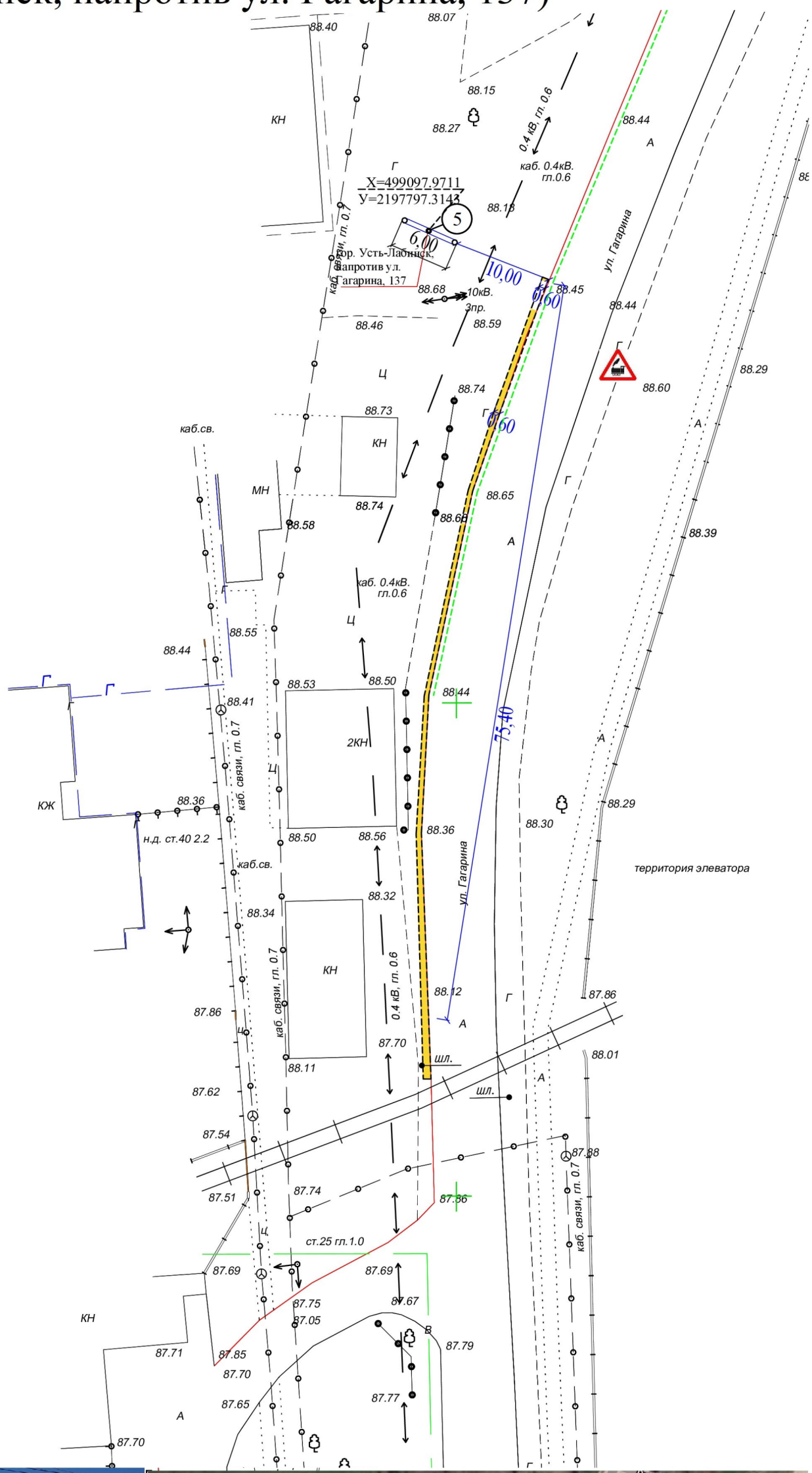

# Схема размещения рекламной конструкции
# (Усть-Лабинский район, станица Воронежская, напротив ул. Садовая, 5а)




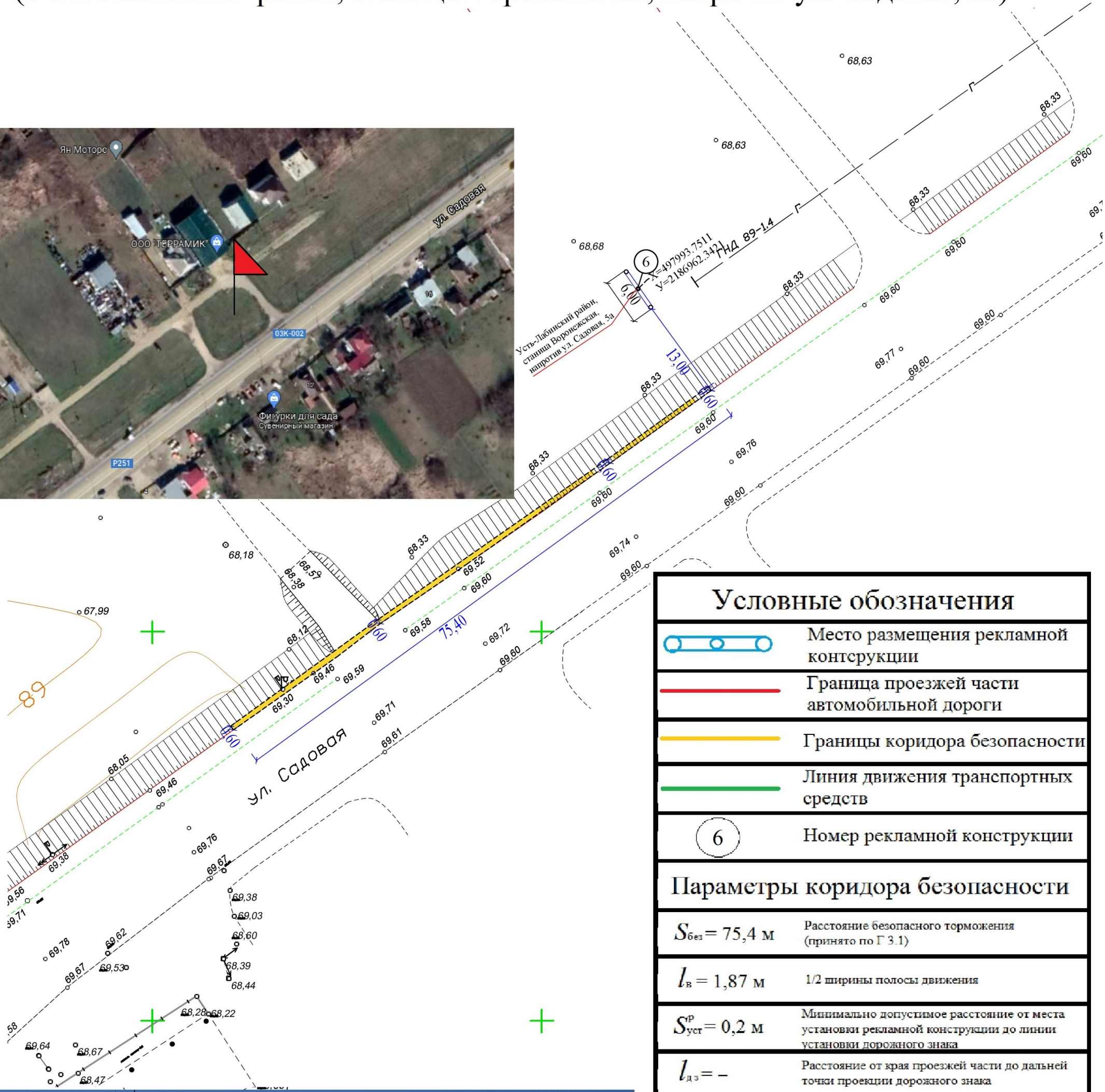

## Условные обозначения

| | |
|---|---|
| | Место размещения рекламной контсрукции |
| | Граница проезжей части автомобильной дороги |
| | Границы коридора безопасности |
| | Линия движения транспортных средств |
| 6 | Номер рекламной конструкции |

## Параметры коридора безопасности

| | |
|---|---|
| $S_{без} = 75{,}4$ м | Расстояние безопасного торможения (принято по Г 3.1) |
| $l_в = 1{,}87$ м | 1/2 ширины полосы движения |
| $S^{р}_{уст} = 0{,}2$ м | Минимально допустимое расстояние от места установки рекламной конструкции до линии установки дорожного знака |
| $l_{дз} = -$ | Расстояние от края проезжей части до дальней точки проекции дорожного знака |
| $R^{без}_{ЗК} = -$ | Расстояние обеспечения видимости дорожного знака |

## Примечание

| | |
|---|---|
| 1 | Размещение рекламной контсрукции выполнено в соответствии с требованиями ГОСТ Р 52044-2003 "Наружная реклама на автомобильных дорогах и терротириях городских и сельских поселений. Общие технические требования к средствам наружной рекламы. Правила размещения" |
| 2 | Тип рекламной конструкции - отдельностоящая. Рекламный щит |
| 3 | Размер рекламного (информационного) поля 3х6 м (односторонний) (двухсторонний) |
| 4 | Высота опоры не менее 4,5 м от уровня проезжей части автомобильной дороги |
| 5 | Минимально допустимое расстояние от места установки рекламной контсрукции до линии установки дорожного знака состовляет 0,2 м |
| 6 | Рекламная контсрукция размещается на расстояние не менее 100 м от рекламных конструкций |