ИНДИВИДУАЛЬНЫЙ ПРЕДПРИНИИМАТЕЛЬ
ШИРОКОРОДЮК А.В.

Договор: № бн от 17 июня 2022 г.
по реализации благотворительного проекта по внесению изменений в генеральный план и правила землепользования и застройки Железного сельского поселения Усть-Лабинского района Краснодарского края
Заказчик: Администрация муниципального образования Усть-Лабинский район

Внесение изменений в правила землепользования и застройки Железного сельского поселения Усть-Лабинского района Краснодарского края

Приложение к правилам землепользования и застройки. Сведения о границах территориальных зон х.Железный

Краснодар 2022 год

ГРАФИЧЕСКОЕ ОПИСАНИЕ
местоположения границ населенных пунктов, территориальных зон, особо охраняемых природных территорий, зон с особыми условиями использования территории

Ж-1 Зона застройки индивидуальными жилыми домами

(наименование объекта, местоположение границ которого описано (далее - объект))

Раздел 1

Сведения об объекте

№ п/п	Характеристики объекта	Описание характеристик
1	2	3
1.	Местоположение объекта	Краснодарский край, район Усть-Лабинский, хутор Железный
2.	Площадь объекта +/- величина погрешности определения площади (Р +/- Дельта Р)	1542841 +/- 1786 м²
3.	Иные характеристики объекта	-

Раздел 2

Сведения о местоположении границ объекта

1. Система координат МСК 23

2. Сведения о характерных точках границ объекта

Обозначение характерных точек границ	Координаты, м		Метод определения координат характерной точки	Средняя квадратическая погрешность положения характерной точки (Mt), м	Описание обозначения точки на местности (при наличии)
	X	Y			
1	2	3	4	5	6
н1	507689.79	2186827.01	Аналитический метод	0.10	-
н2	507810.40	2186814.69	Аналитический метод	0.10	-
н3	507812.69	2186835.07	Аналитический метод	0.10	-
н4	507814.48	2186851.40	Аналитический метод	0.10	-
н5	507817.40	2186877.94	Аналитический метод	0.10	-
н6	507819.60	2186896.71	Аналитический метод	0.10	-
н7	507821.91	2186917.32	Аналитический метод	0.10	-
н8	507826.04	2186954.07	Аналитический метод	0.10	-
н9	507828.16	2186973.00	Аналитический метод	0.10	-
н10	507830.75	2186996.06	Аналитический метод	0.10	-
н11	507832.88	2187015.04	Аналитический метод	0.10	-
н12	507834.43	2187028.87	Аналитический метод	0.10	-
н13	507836.68	2187048.89	Аналитический метод	0.10	-
н14	507838.19	2187062.41	Аналитический метод	0.10	-
н15	507840.43	2187082.40	Аналитический метод	0.10	-
н16	507841.56	2187092.43	Аналитический метод	0.10	-
н17	507843.57	2187110.30	Аналитический метод	0.10	-
н18	507846.12	2187133.11	Аналитический метод	0.10	-
н19	507849.41	2187162.44	Аналитический метод	0.10	-
н20	507851.06	2187177.12	Аналитический метод	0.10	-
н21	507853.11	2187195.42	Аналитический метод	0.10	-
н22	507855.73	2187218.77	Аналитический метод	0.10	-

2. Сведения о характерных точках границ объекта					
Обозначение характерных точек границ	**Координаты, м**		**Метод определения координат характерной точки**	**Средняя квадратическая погрешность положения характерной точки (Mt), м**	**Описание обозначения точки на местности (при наличии)**
	X	**Y**			
1	**2**	**3**	**4**	**5**	**6**
н23	507858.92	2187247.19	Аналитический метод	0.10	-
н24	507860.95	2187265.30	Аналитический метод	0.10	-
н25	507864.44	2187296.40	Аналитический метод	0.10	-
н26	507867.74	2187325.82	Аналитический метод	0.10	-
н27	507871.58	2187360.01	Аналитический метод	0.10	-
н28	507874.40	2187385.16	Аналитический метод	0.10	-
н29	507876.11	2187400.37	Аналитический метод	0.10	-
н30	507781.66	2187404.41	Аналитический метод	0.10	-
н31	507776.74	2187364.13	Аналитический метод	0.10	-
н32	507772.57	2187329.96	Аналитический метод	0.10	-
н33	507764.14	2187299.49	Аналитический метод	0.10	-
н34	507748.06	2187271.40	Аналитический метод	0.10	-
н35	507739.14	2187255.81	Аналитический метод	0.10	-
н36	507720.34	2187222.97	Аналитический метод	0.10	-
н37	507713.38	2187210.82	Аналитический метод	0.10	-
н38	507712.38	2187200.87	Аналитический метод	0.10	-
н39	507710.38	2187180.86	Аналитический метод	0.10	-
н40	507708.73	2187164.31	Аналитический метод	0.10	-
н41	507705.97	2187136.79	Аналитический метод	0.10	-
н42	507703.69	2187114.01	Аналитический метод	0.10	-
н43	507701.90	2187096.14	Аналитический метод	0.10	-
н44	507700.91	2187086.17	Аналитический метод	0.10	-
н45	507698.90	2187066.10	Аналитический метод	0.10	-
н46	507698.32	2187060.32	Аналитический метод	0.10	-
н47	507698.03	2187052.35	Аналитический метод	0.10	-

2. Сведения о характерных точках границ объекта					
Обозначение характерных точек границ	**Координаты, м**		**Метод определения координат характерной точки**	**Средняя квадратическая погрешность положения характерной точки (Mt), м**	**Описание обозначения точки на местности (при наличии)**
	X	**Y**			
1	**2**	**3**	**4**	**5**	**6**
н48	507697.28	2187031.83	Аналитический метод	0.10	-
н49	507696.77	2187017.89	Аналитический метод	0.10	-
н50	507696.06	2186998.49	Аналитический метод	0.10	-
н51	507695.21	2186975.30	Аналитический метод	0.10	-
н52	507694.52	2186956.46	Аналитический метод	0.10	-
н53	507693.40	2186925.74	Аналитический метод	0.10	-
н54	507692.73	2186907.42	Аналитический метод	0.10	-
н55	507692.02	2186888.38	Аналитический метод	0.10	-
н56	507691.07	2186862.10	Аналитический метод	0.10	-
н57	507690.54	2186847.51	Аналитический метод	0.10	-
н1	507689.79	2186827.01	Аналитический метод	0.10	-
н58	507505.38	2186851.39	Аналитический метод	0.10	-
н59	507510.37	2186902.12	Аналитический метод	0.10	-
н60	507513.10	2186924.71	Аналитический метод	0.10	-
н61	507499.24	2186951.29	Аналитический метод	0.10	-
н62	507499.99	2186972.90	Аналитический метод	0.10	-
н63	507500.85	2187005.02	Аналитический метод	0.10	-
н64	507500.37	2187034.66	Аналитический метод	0.10	-
н65	507500.47	2187064.68	Аналитический метод	0.10	-
н66	507491.74	2187105.13	Аналитический метод	0.10	-
н67	507489.59	2187136.16	Аналитический метод	0.10	-
н68	507499.38	2187167.76	Аналитический метод	0.10	-
н69	507507.46	2187193.63	Аналитический метод	0.10	-
н70	507509.19	2187205.13	Аналитический метод	0.10	-
н71	507501.81	2187225.22	Аналитический метод	0.10	-

2. Сведения о характерных точках границ объекта					
Обозначение характерных точек границ	**Координаты, м**		**Метод определения координат характерной точки**	**Средняя квадратическая погрешность положения характерной точки (Mt), м**	**Описание обозначения точки на местности (при наличии)**
	X	**Y**			
1	**2**	**3**	**4**	**5**	**6**
н72	507508.70	2187248.79	Аналитический метод	0.10	-
н73	507532.65	2187271.31	Аналитический метод	0.10	-
н74	507541.77	2187305.07	Аналитический метод	0.10	-
н75	507547.92	2187349.97	Аналитический метод	0.10	-
н76	507556.00	2187346.39	Аналитический метод	0.10	-
н77	507560.84	2187364.34	Аналитический метод	0.10	-
н78	507572.20	2187398.90	Аналитический метод	0.10	-
н79	507578.61	2187418.90	Аналитический метод	0.10	-
н80	507590.42	2187449.27	Аналитический метод	0.10	-
н81	507591.00	2187476.14	Аналитический метод	0.10	-
н82	507591.56	2187509.49	Аналитический метод	0.10	-
н83	507583.03	2187573.09	Аналитический метод	0.10	-
н84	507581.85	2187592.69	Аналитический метод	0.10	-
н85	507575.27	2187614.95	Аналитический метод	0.10	-
н86	507567.81	2187640.19	Аналитический метод	0.10	-
н87	507563.61	2187676.42	Аналитический метод	0.10	-
н88	507562.17	2187688.85	Аналитический метод	0.10	-
н89	507552.02	2187709.26	Аналитический метод	0.10	-
н90	507552.14	2187709.12	Аналитический метод	0.10	-
н91	507558.13	2187711.37	Аналитический метод	0.10	-
н92	507548.18	2187737.20	Аналитический метод	0.10	-
н93	507541.30	2187752.61	Аналитический метод	0.10	-
н94	507535.49	2187765.62	Аналитический метод	0.10	-
н95	507547.23	2187770.13	Аналитический метод	0.10	-
н96	507536.40	2187791.17	Аналитический метод	0.10	-

2. Сведения о характерных точках границ объекта					
Обозначение характерных точек границ	**Координаты, м**		**Метод определения координат характерной точки**	**Средняя квадратическая погрешность положения характерной точки (Mt), м**	**Описание обозначения точки на местности (при наличии)**
	X	**Y**			
1	**2**	**3**	**4**	**5**	**6**
н97	507515.03	2187781.63	Аналитический метод	0.10	-
н98	507506.84	2187810.68	Аналитический метод	0.10	-
н99	507501.09	2187831.19	Аналитический метод	0.10	-
н100	507494.43	2187854.83	Аналитический метод	0.10	-
н101	507487.85	2187870.67	Аналитический метод	0.10	-
н102	507480.13	2187880.98	Аналитический метод	0.10	-
н103	507468.32	2187897.12	Аналитический метод	0.10	-
н104	507457.75	2187911.57	Аналитический метод	0.10	-
н105	507450.92	2187923.17	Аналитический метод	0.10	-
н106	507442.03	2187942.50	Аналитический метод	0.10	-
н107	507431.52	2187939.66	Аналитический метод	0.10	-
н108	507426.70	2187953.43	Аналитический метод	0.10	-
н109	507420.78	2187965.93	Аналитический метод	0.10	-
н110	507412.59	2187991.96	Аналитический метод	0.10	-
н111	507408.21	2188014.39	Аналитический метод	0.10	-
н112	507401.12	2188036.84	Аналитический метод	0.10	-
н113	507397.75	2188052.01	Аналитический метод	0.10	-
н114	507394.95	2188068.78	Аналитический метод	0.10	-
н115	507389.61	2188088.34	Аналитический метод	0.10	-
н116	507380.15	2188109.59	Аналитический метод	0.10	-
н117	507369.42	2188130.16	Аналитический метод	0.10	-
н118	507352.31	2188204.98	Аналитический метод	0.10	-
н119	507328.29	2188199.89	Аналитический метод	0.10	-
н120	507183.46	2188177.54	Аналитический метод	0.10	-
н121	507202.23	2188163.24	Аналитический метод	0.10	-

2. Сведения о характерных точках границ объекта					
Обозначение характерных точек границ	**Координаты, м**		**Метод определения координат характерной точки**	**Средняя квадратическая погрешность положения характерной точки (Mt), м**	**Описание обозначения точки на местности (при наличии)**
	X	**Y**			
1	**2**	**3**	**4**	**5**	**6**
н122	507268.12	2188172.65	Аналитический метод	0.10	-
н123	507270.18	2188172.94	Аналитический метод	0.10	-
н124	507263.14	2188124.37	Аналитический метод	0.10	-
н125	507261.10	2188124.26	Аналитический метод	0.10	-
н126	507237.99	2188123.00	Аналитический метод	0.10	-
н127	507251.40	2188100.65	Аналитический метод	0.10	-
н128	507251.13	2188098.63	Аналитический метод	0.10	-
н129	507260.68	2188081.22	Аналитический метод	0.10	-
н130	507262.28	2188080.97	Аналитический метод	0.10	-
н131	507271.12	2188061.66	Аналитический метод	0.10	-
н132	507270.79	2188061.56	Аналитический метод	0.10	-
н133	507274.07	2188058.16	Аналитический метод	0.10	-
н134	507311.06	2187985.18	Аналитический метод	0.10	-
н135	507324.76	2187960.11	Аналитический метод	0.10	-
н136	507335.61	2187939.05	Аналитический метод	0.10	-
н137	507342.34	2187927.18	Аналитический метод	0.10	-
н138	507382.75	2187849.67	Аналитический метод	0.10	-
н139	507389.98	2187835.92	Аналитический метод	0.10	-
н140	507474.92	2187673.22	Аналитический метод	0.10	-
н141	507478.44	2187661.22	Аналитический метод	0.10	-
н142	507487.45	2187630.53	Аналитический метод	0.10	-
н143	507496.60	2187563.14	Аналитический метод	0.10	-
н144	507497.03	2187517.77	Аналитический метод	0.10	-
н145	507496.30	2187517.71	Аналитический метод	0.10	-
н146	507495.69	2187508.79	Аналитический метод	0.10	-

2. Сведения о характерных точках границ объекта					
Обозначение характерных точек границ	**Координаты, м**		**Метод определения координат характерной точки**	**Средняя квадратическая погрешность положения характерной точки (Mt), м**	**Описание обозначения точки на местности (при наличии)**
	X	**Y**			
1	**2**	**3**	**4**	**5**	**6**
н147	507490.14	2187470.57	Аналитический метод	0.10	-
н148	507483.36	2187449.36	Аналитический метод	0.10	-
н149	507476.96	2187429.36	Аналитический метод	0.10	-
н150	507457.22	2187367.38	Аналитический метод	0.10	-
н151	507447.53	2187339.04	Аналитический метод	0.10	-
н152	507445.80	2187333.97	Аналитический метод	0.10	-
н153	507431.31	2187288.63	Аналитический метод	0.10	-
н154	507427.14	2187263.20	Аналитический метод	0.10	-
н155	507424.07	2187238.87	Аналитический метод	0.10	-
н156	507420.52	2187184.73	Аналитический метод	0.10	-
н157	507415.62	2187070.77	Аналитический метод	0.10	-
н158	507413.48	2186910.51	Аналитический метод	0.10	-
н159	507415.50	2186868.32	Аналитический метод	0.10	-
н160	507431.88	2186856.42	Аналитический метод	0.10	-
н58	507505.38	2186851.39	Аналитический метод	0.10	-
н161	508513.88	2187397.56	Аналитический метод	0.10	-
н162	508495.63	2187477.38	Аналитический метод	0.10	-
н163	508492.29	2187493.35	Аналитический метод	0.10	-
н164	508482.03	2187536.82	Аналитический метод	0.10	-
н165	508331.52	2187528.89	Аналитический метод	0.10	-
н166	508334.73	2187483.41	Аналитический метод	0.10	-
н167	508335.56	2187467.16	Аналитический метод	0.10	-
н168	508339.75	2187396.72	Аналитический метод	0.10	-
н169	508416.64	2187396.98	Аналитический метод	0.10	-
н170	508496.61	2187397.72	Аналитический метод	0.10	-

2. Сведения о характерных точках границ объекта					
Обозначение характерных точек границ	**Координаты, м**		**Метод определения координат характерной точки**	**Средняя квадратическая погрешность положения характерной точки (Mt), м**	**Описание обозначения точки на местности (при наличии)**
	X	**Y**			
1	**2**	**3**	**4**	**5**	**6**
н161	508513.88	2187397.56	Аналитический метод	0.10	-
н171	508477.05	2187558.66	Аналитический метод	0.10	-
н172	508473.42	2187574.38	Аналитический метод	0.10	-
н173	508470.15	2187588.53	Аналитический метод	0.10	-
н174	508467.98	2187598.33	Аналитический метод	0.10	-
н175	508450.24	2187676.14	Аналитический метод	0.10	-
н176	508322.73	2187669.15	Аналитический метод	0.10	-
н177	508330.14	2187550.88	Аналитический метод	0.10	-
н171	508477.05	2187558.66	Аналитический метод	0.10	-
н178	508317.75	2187396.72	Аналитический метод	0.10	-
н179	508309.57	2187527.74	Аналитический метод	0.10	-
н180	508154.25	2187519.55	Аналитический метод	0.10	-
н181	508161.98	2187395.46	Аналитический метод	0.10	-
н178	508317.75	2187396.72	Аналитический метод	0.10	-
н182	508300.80	2187667.89	Аналитический метод	0.10	-
н183	508233.54	2187664.16	Аналитический метод	0.10	-
н184	508223.48	2187703.63	Аналитический метод	0.10	-
н185	508215.29	2187734.56	Аналитический метод	0.10	-
н186	508207.03	2187766.94	Аналитический метод	0.10	-
н187	508138.39	2187759.40	Аналитический метод	0.10	-
н188	508138.38	2187759.40	Аналитический метод	0.10	-
н189	508139.52	2187726.28	Аналитический метод	0.10	-
н190	508140.41	2187700.30	Аналитический метод	0.10	-
н191	508151.58	2187541.41	Аналитический метод	0.10	-
н192	508308.23	2187549.72	Аналитический метод	0.10	-

2. Сведения о характерных точках границ объекта					
Обозначение характерных точек границ	**Координаты, м**		**Метод определения координат характерной точки**	**Средняя квадратическая погрешность положения характерной точки (Mt), м**	**Описание обозначения точки на местности (при наличии)**
	X	**Y**			
1	**2**	**3**	**4**	**5**	**6**
н182	508300.80	2187667.89	Аналитический метод	0.10	-
н193	508140.98	2187395.42	Аналитический метод	0.10	-
н194	508133.66	2187518.70	Аналитический метод	0.10	-
н195	507928.99	2187510.01	Аналитический метод	0.10	-
н196	507936.71	2187394.12	Аналитический метод	0.10	-
н193	508140.98	2187395.42	Аналитический метод	0.10	-
н197	508132.44	2187540.40	Аналитический метод	0.10	-
н198	508131.00	2187573.38	Аналитический метод	0.10	-
н199	508119.69	2187744.39	Аналитический метод	0.10	-
н200	507991.72	2187733.25	Аналитический метод	0.10	-
н201	507916.78	2187730.06	Аналитический метод	0.10	-
н202	507919.07	2187697.13	Аналитический метод	0.10	-
н203	507919.53	2187663.75	Аналитический метод	0.10	-
н204	507922.01	2187629.36	Аналитический метод	0.10	-
н205	507924.38	2187596.45	Аналитический метод	0.10	-
н206	507927.71	2187531.50	Аналитический метод	0.10	-
н207	508057.58	2187535.82	Аналитический метод	0.10	-
н197	508132.44	2187540.40	Аналитический метод	0.10	-
н208	507916.24	2187404.01	Аналитический метод	0.10	-
н209	507917.37	2187426.12	Аналитический метод	0.10	-
н210	507913.05	2187426.27	Аналитический метод	0.10	-
н211	507912.26	2187449.53	Аналитический метод	0.10	-
н212	507910.92	2187449.58	Аналитический метод	0.10	-
н213	507909.11	2187473.13	Аналитический метод	0.10	-
н214	507911.46	2187473.06	Аналитический метод	0.10	-

2. Сведения о характерных точках границ объекта					
Обозначение характерных точек границ	**Координаты, м**		**Метод определения координат характерной точки**	**Средняя квадратическая погрешность положения характерной точки (Mt), м**	**Описание обозначения точки на местности (при наличии)**
	X	**Y**			
1	**2**	**3**	**4**	**5**	**6**
н215	507910.62	2187497.77	Аналитический метод	0.10	-
н216	507909.78	2187522.54	Аналитический метод	0.10	-
н217	507908.93	2187547.39	Аналитический метод	0.10	-
н218	507907.98	2187575.31	Аналитический метод	0.10	-
н219	507907.13	2187600.31	Аналитический метод	0.10	-
н220	507905.23	2187630.25	Аналитический метод	0.10	-
н221	507903.33	2187660.19	Аналитический метод	0.10	-
н222	507897.70	2187660.48	Аналитический метод	0.10	-
н223	507893.51	2187730.57	Аналитический метод	0.10	-
н224	507823.46	2187719.56	Аналитический метод	0.10	-
н225	507815.97	2187693.20	Аналитический метод	0.10	-
н226	507792.81	2187529.17	Аналитический метод	0.10	-
н227	507789.15	2187503.99	Аналитический метод	0.10	-
н228	507785.08	2187409.85	Аналитический метод	0.10	-
н229	507913.93	2187404.11	Аналитический метод	0.10	-
н208	507916.24	2187404.01	Аналитический метод	0.10	-
н230	507893.91	2187757.15	Аналитический метод	0.10	-
н231	507892.05	2187788.06	Аналитический метод	0.10	-
н232	507887.87	2187848.49	Аналитический метод	0.10	-
н233	507809.42	2187843.48	Аналитический метод	0.10	-
н234	507809.42	2187814.18	Аналитический метод	0.10	-
н235	507811.21	2187780.81	Аналитический метод	0.10	-
н236	507812.72	2187750.29	Аналитический метод	0.10	-
н230	507893.91	2187757.15	Аналитический метод	0.10	-
н237	507886.05	2187860.66	Аналитический метод	0.10	-

2. Сведения о характерных точках границ объекта					
Обозначение характерных точек границ	**Координаты, м**		**Метод определения координат характерной точки**	**Средняя квадратическая погрешность положения характерной точки (Mt), м**	**Описание обозначения точки на местности (при наличии)**
	X	**Y**			
1	**2**	**3**	**4**	**5**	**6**
н238	507885.39	2187894.26	Аналитический метод	0.10	-
н239	507881.30	2187927.48	Аналитический метод	0.10	-
н240	507876.89	2187975.95	Аналитический метод	0.10	-
н241	507873.40	2188013.42	Аналитический метод	0.10	-
н242	507697.82	2188000.85	Аналитический метод	0.10	-
н243	507700.93	2187953.26	Аналитический метод	0.10	-
н244	507699.03	2187953.12	Аналитический метод	0.10	-
н245	507699.02	2187953.12	Аналитический метод	0.10	-
н246	507700.77	2187933.25	Аналитический метод	0.10	-
н247	507702.35	2187933.27	Аналитический метод	0.10	-
н248	507705.92	2187881.07	Аналитический метод	0.10	-
н249	507708.22	2187857.91	Аналитический метод	0.10	-
н250	507708.42	2187853.98	Аналитический метод	0.10	-
н251	507708.31	2187853.97	Аналитический метод	0.10	-
н252	507708.52	2187851.98	Аналитический метод	0.10	-
н253	507708.52	2187851.97	Аналитический метод	0.10	-
н254	507726.09	2187852.66	Аналитический метод	0.10	-
н255	507732.28	2187853.08	Аналитический метод	0.10	-
н256	507742.34	2187853.77	Аналитический метод	0.10	-
н237	507886.05	2187860.66	Аналитический метод	0.10	-
н257	507699.56	2187856.94	Аналитический метод	0.10	-
н258	507695.37	2187886.43	Аналитический метод	0.10	-
н259	507684.04	2187978.93	Аналитический метод	0.10	-
н260	507682.72	2187997.39	Аналитический метод	0.10	-
н261	507676.28	2187996.97	Аналитический метод	0.10	-

2. Сведения о характерных точках границ объекта					
Обозначение характерных точек границ	**Координаты, м**		**Метод определения координат характерной точки**	**Средняя квадратическая погрешность положения характерной точки (Mt), м**	**Описание обозначения точки на местности (при наличии)**
	X	**Y**			
1	**2**	**3**	**4**	**5**	**6**
н262	507664.06	2187996.11	Аналитический метод	0.10	-
н263	507663.31	2187999.64	Аналитический метод	0.10	-
н264	507614.15	2187995.66	Аналитический метод	0.10	-
н265	507578.82	2187992.58	Аналитический метод	0.10	-
н266	507559.80	2187989.41	Аналитический метод	0.10	-
н267	507558.71	2187999.15	Аналитический метод	0.10	-
н268	507537.63	2187996.17	Аналитический метод	0.10	-
н269	507541.81	2187976.29	Аналитический метод	0.10	-
н270	507555.13	2187979.19	Аналитический метод	0.10	-
н271	507561.23	2187950.79	Аналитический метод	0.10	-
н272	507571.93	2187951.86	Аналитический метод	0.10	-
н273	507574.10	2187946.10	Аналитический метод	0.10	-
н274	507584.75	2187919.84	Аналитический метод	0.10	-
н275	507611.20	2187870.59	Аналитический метод	0.10	-
н276	507622.09	2187845.16	Аналитический метод	0.10	-
н277	507668.03	2187855.55	Аналитический метод	0.10	-
н278	507673.99	2187856.90	Аналитический метод	0.10	-
н279	507675.01	2187851.32	Аналитический метод	0.10	-
н257	507699.56	2187856.94	Аналитический метод	0.10	-
н280	507679.65	2188022.62	Аналитический метод	0.10	-
н281	507670.27	2188122.54	Аналитический метод	0.10	-
н282	507666.40	2188188.04	Аналитический метод	0.10	-
н283	507666.21	2188190.65	Аналитический метод	0.10	-
н284	507666.51	2188190.74	Аналитический метод	0.10	-
н285	507664.02	2188225.66	Аналитический метод	0.10	-

2. Сведения о характерных точках границ объекта					
Обозначение характерных точек границ	**Координаты, м**		**Метод определения координат характерной точки**	**Средняя квадратическая погрешность положения характерной точки (Mt), м**	**Описание обозначения точки на местности (при наличии)**
	X	**Y**			
1	**2**	**3**	**4**	**5**	**6**
н286	507643.78	2188223.98	Аналитический метод	0.10	-
н287	507599.10	2188222.52	Аналитический метод	0.10	-
н288	507559.54	2188221.27	Аналитический метод	0.10	-
н289	507546.74	2188220.75	Аналитический метод	0.10	-
н290	507526.63	2188219.77	Аналитический метод	0.10	-
н291	507533.10	2188171.96	Аналитический метод	0.10	-
н292	507537.28	2188142.71	Аналитический метод	0.10	-
н293	507539.23	2188123.78	Аналитический метод	0.10	-
н294	507540.59	2188116.76	Аналитический метод	0.10	-
н295	507541.63	2188111.39	Аналитический метод	0.10	-
н296	507544.20	2188097.13	Аналитический метод	0.10	-
н297	507544.55	2188094.97	Аналитический метод	0.10	-
н298	507546.97	2188079.88	Аналитический метод	0.10	-
н299	507551.92	2188046.00	Аналитический метод	0.10	-
н300	507556.90	2188014.83	Аналитический метод	0.10	-
н301	507628.67	2188019.29	Аналитический метод	0.10	-
н280	507679.65	2188022.62	Аналитический метод	0.10	-
н302	507858.43	2188235.71	Аналитический метод	0.10	-
н303	507835.53	2188234.56	Аналитический метод	0.10	-
н304	507818.40	2188233.67	Аналитический метод	0.10	-
н305	507820.15	2188187.49	Аналитический метод	0.10	-
н306	507798.88	2188186.26	Аналитический метод	0.10	-
н307	507796.43	2188232.53	Аналитический метод	0.10	-
н308	507774.46	2188231.39	Аналитический метод	0.10	-
н309	507744.59	2188229.32	Аналитический метод	0.10	-

2. Сведения о характерных точках границ объекта					
Обозначение характерных точек границ	**Координаты, м**		**Метод определения координат характерной точки**	**Средняя квадратическая погрешность положения характерной точки (Mt), м**	**Описание обозначения точки на местности (при наличии)**
	X	**Y**			
1	**2**	**3**	**4**	**5**	**6**
н310	507746.13	2188196.40	Аналитический метод	0.10	-
н311	507733.04	2188194.95	Аналитический метод	0.10	-
н312	507733.67	2188190.83	Аналитический метод	0.10	-
н313	507740.81	2188146.57	Аналитический метод	0.10	-
н314	507730.41	2188145.56	Аналитический метод	0.10	-
н315	507729.69	2188155.03	Аналитический метод	0.10	-
н316	507722.95	2188177.61	Аналитический метод	0.10	-
н317	507684.06	2188174.79	Аналитический метод	0.10	-
н318	507692.48	2188042.24	Аналитический метод	0.10	-
н319	507693.94	2188022.10	Аналитический метод	0.10	-
н320	507693.94	2188022.10	Аналитический метод	0.10	-
н321	507829.19	2188033.25	Аналитический метод	0.10	-
н322	507858.40	2188035.74	Аналитический метод	0.10	-
н323	507871.81	2188037.37	Аналитический метод	0.10	-
н324	507861.48	2188190.37	Аналитический метод	0.10	-
н302	507858.43	2188235.71	Аналитический метод	0.10	-
н325	507855.62	2188263.76	Аналитический метод	0.10	-
н326	507854.10	2188283.29	Аналитический метод	0.10	-
н327	507852.54	2188307.19	Аналитический метод	0.10	-
н328	507850.27	2188331.06	Аналитический метод	0.10	-
н329	507849.32	2188343.54	Аналитический метод	0.10	-
н330	507848.32	2188361.04	Аналитический метод	0.10	-
н331	507845.53	2188394.33	Аналитический метод	0.10	-
н332	507843.12	2188430.54	Аналитический метод	0.10	-
н333	507840.74	2188458.87	Аналитический метод	0.10	-

2. Сведения о характерных точках границ объекта					
Обозначение характерных точек границ	**Координаты, м**		**Метод определения координат характерной точки**	**Средняя квадратическая погрешность положения характерной точки (Mt), м**	**Описание обозначения точки на местности (при наличии)**
	X	**Y**			
1	**2**	**3**	**4**	**5**	**6**
н334	507838.04	2188495.94	Аналитический метод	0.10	-
н335	507837.50	2188502.41	Аналитический метод	0.10	-
н336	507835.15	2188521.49	Аналитический метод	0.10	-
н337	507817.85	2188520.46	Аналитический метод	0.10	-
н338	507800.31	2188519.74	Аналитический метод	0.10	-
н339	507765.45	2188518.12	Аналитический метод	0.10	-
н340	507745.63	2188516.75	Аналитический метод	0.10	-
н341	507732.68	2188515.98	Аналитический метод	0.10	-
н342	507711.57	2188515.11	Аналитический метод	0.10	-
н343	507711.96	2188503.85	Аналитический метод	0.10	-
н344	507712.13	2188501.22	Аналитический метод	0.10	-
н345	507711.79	2188494.92	Аналитический метод	0.10	-
н346	507709.22	2188492.91	Аналитический метод	0.10	-
н347	507708.40	2188490.21	Аналитический метод	0.10	-
н348	507708.29	2188482.28	Аналитический метод	0.10	-
н349	507692.29	2188481.77	Аналитический метод	0.10	-
н350	507689.85	2188513.71	Аналитический метод	0.10	-
н351	507684.89	2188513.35	Аналитический метод	0.10	-
н352	507661.03	2188512.02	Аналитический метод	0.10	-
н353	507661.48	2188505.25	Аналитический метод	0.10	-
н354	507662.94	2188483.37	Аналитический метод	0.10	-
н355	507664.69	2188457.59	Аналитический метод	0.10	-
н356	507672.30	2188351.27	Аналитический метод	0.10	-
н357	507673.69	2188332.60	Аналитический метод	0.10	-
н358	507674.75	2188306.43	Аналитический метод	0.10	-

2. Сведения о характерных точках границ объекта					
Обозначение характерных точек границ	**Координаты, м**		**Метод определения координат характерной точки**	**Средняя квадратическая погрешность положения характерной точки (Mt), м**	**Описание обозначения точки на местности (при наличии)**
	X	**Y**			
1	**2**	**3**	**4**	**5**	**6**
н359	507729.20	2188315.57	Аналитический метод	0.10	-
н360	507763.99	2188318.74	Аналитический метод	0.10	-
н361	507765.47	2188278.13	Аналитический метод	0.10	-
н362	507766.47	2188257.70	Аналитический метод	0.10	-
н363	507797.80	2188259.10	Аналитический метод	0.10	-
н364	507801.97	2188259.07	Аналитический метод	0.10	-
н365	507801.87	2188261.05	Аналитический метод	0.10	-
н325	507855.62	2188263.76	Аналитический метод	0.10	-
н366	507605.22	2188290.01	Аналитический метод	0.10	-
н367	507605.44	2188311.56	Аналитический метод	0.10	-
н368	507641.12	2188316.63	Аналитический метод	0.10	-
н369	507655.46	2188318.46	Аналитический метод	0.10	-
н370	507655.03	2188338.75	Аналитический метод	0.10	-
н371	507643.75	2188509.78	Аналитический метод	0.10	-
н372	507484.08	2188500.53	Аналитический метод	0.10	-
н373	507462.06	2188498.27	Аналитический метод	0.10	-
н374	507463.28	2188480.69	Аналитический метод	0.10	-
н375	507466.01	2188443.94	Аналитический метод	0.10	-
н376	507482.29	2188362.19	Аналитический метод	0.10	-
н377	507478.46	2188361.50	Аналитический метод	0.10	-
н378	507482.35	2188344.33	Аналитический метод	0.10	-
н379	507485.89	2188344.84	Аналитический метод	0.10	-
н380	507497.47	2188287.33	Аналитический метод	0.10	-
н381	507565.88	2188298.07	Аналитический метод	0.10	-
н382	507567.00	2188289.26	Аналитический метод	0.10	-

2. Сведения о характерных точках границ объекта					
Обозначение характерных точек границ	**Координаты, м**		**Метод определения координат характерной точки**	**Средняя квадратическая погрешность положения характерной точки (Mt), м**	**Описание обозначения точки на местности (при наличии)**
	X	**Y**			
1	**2**	**3**	**4**	**5**	**6**
н383	507579.71	2188289.51	Аналитический метод	0.10	-
н366	507605.22	2188290.01	Аналитический метод	0.10	-
н384	507639.29	2188548.25	Аналитический метод	0.10	-
н385	507637.46	2188577.06	Аналитический метод	0.10	-
н386	507629.36	2188697.30	Аналитический метод	0.10	-
н387	507624.65	2188765.87	Аналитический метод	0.10	-
н388	507623.37	2188782.21	Аналитический метод	0.10	-
н389	507620.60	2188807.66	Аналитический метод	0.10	-
н390	507589.59	2188804.59	Аналитический метод	0.10	-
н391	507578.24	2188803.48	Аналитический метод	0.10	-
н392	507557.39	2188801.10	Аналитический метод	0.10	-
н393	507508.45	2188795.96	Аналитический метод	0.10	-
н394	507489.62	2188793.79	Аналитический метод	0.10	-
н395	507463.21	2188789.42	Аналитический метод	0.10	-
н396	507466.93	2188768.98	Аналитический метод	0.10	-
н397	507461.38	2188768.89	Аналитический метод	0.10	-
н398	507464.38	2188676.43	Аналитический метод	0.10	-
н399	507457.06	2188660.50	Аналитический метод	0.10	-
н400	507433.59	2188534.61	Аналитический метод	0.10	-
н401	507509.64	2188538.30	Аналитический метод	0.10	-
н402	507508.61	2188555.43	Аналитический метод	0.10	-
н403	507508.13	2188564.20	Аналитический метод	0.10	-
н404	507510.93	2188564.40	Аналитический метод	0.10	-
н405	507523.58	2188564.01	Аналитический метод	0.10	-
н406	507524.02	2188558.59	Аналитический метод	0.10	-

2. Сведения о характерных точках границ объекта					
Обозначение характерных точек границ	**Координаты, м**		**Метод определения координат характерной точки**	**Средняя квадратическая погрешность положения характерной точки (Mt), м**	**Описание обозначения точки на местности (при наличии)**
	X	**Y**			
1	**2**	**3**	**4**	**5**	**6**
н407	507528.43	2188558.20	Аналитический метод	0.10	-
н408	507527.80	2188542.40	Аналитический метод	0.10	-
н409	507527.76	2188539.35	Аналитический метод	0.10	-
н410	507599.53	2188543.91	Аналитический метод	0.10	-
н411	507600.83	2188544.05	Аналитический метод	0.10	-
н384	507639.29	2188548.25	Аналитический метод	0.10	-
н412	507617.67	2188833.30	Аналитический метод	0.10	-
н413	507616.19	2188872.93	Аналитический метод	0.10	-
н414	507604.17	2189066.23	Аналитический метод	0.10	-
н415	507601.96	2189092.94	Аналитический метод	0.10	-
н416	507535.76	2189091.11	Аналитический метод	0.10	-
н417	507519.92	2189090.61	Аналитический метод	0.10	-
н418	507515.78	2189090.45	Аналитический метод	0.10	-
н419	507515.01	2189090.41	Аналитический метод	0.10	-
н420	507487.65	2189089.32	Аналитический метод	0.10	-
н421	507468.08	2189088.66	Аналитический метод	0.10	-
н422	507455.08	2189088.46	Аналитический метод	0.10	-
н423	507453.41	2188896.20	Аналитический метод	0.10	-
н424	507458.97	2188818.49	Аналитический метод	0.10	-
н425	507551.47	2188827.50	Аналитический метод	0.10	-
н426	507564.42	2188828.72	Аналитический метод	0.10	-
н427	507582.82	2188830.42	Аналитический метод	0.10	-
н412	507617.67	2188833.30	Аналитический метод	0.10	-
н428	507241.09	2188209.18	Аналитический метод	0.10	-
н429	507239.82	2188256.91	Аналитический метод	0.10	-

2. Сведения о характерных точках границ объекта					
Обозначение характерных точек границ	**Координаты, м**		**Метод определения координат характерной точки**	**Средняя квадратическая погрешность положения характерной точки (Mt), м**	**Описание обозначения точки на местности (при наличии)**
	X	**Y**			
1	**2**	**3**	**4**	**5**	**6**
н430	507239.25	2188346.57	Аналитический метод	0.10	-
н431	507237.04	2188388.95	Аналитический метод	0.10	-
н432	507261.03	2188473.24	Аналитический метод	0.10	-
н433	507262.03	2188523.25	Аналитический метод	0.10	-
н434	507272.60	2188569.72	Аналитический метод	0.10	-
н435	507275.58	2188583.08	Аналитический метод	0.10	-
н436	507287.71	2188598.19	Аналитический метод	0.10	-
н437	507296.10	2188642.32	Аналитический метод	0.10	-
н438	507310.11	2188682.06	Аналитический метод	0.10	-
н439	507315.04	2188703.89	Аналитический метод	0.10	-
н440	507265.24	2188754.13	Аналитический метод	0.10	-
н441	507253.87	2188801.18	Аналитический метод	0.10	-
н442	507261.09	2188860.64	Аналитический метод	0.10	-
н443	507267.51	2188877.38	Аналитический метод	0.10	-
н444	507282.01	2188895.44	Аналитический метод	0.10	-
н445	507280.44	2188936.91	Аналитический метод	0.10	-
н446	507286.08	2188943.70	Аналитический метод	0.10	-
н447	507207.60	2188945.01	Аналитический метод	0.10	-
н448	507207.58	2188945.54	Аналитический метод	0.10	-
н449	507184.59	2188945.83	Аналитический метод	0.10	-
н450	507184.53	2188959.84	Аналитический метод	0.10	-
н451	507172.06	2188959.56	Аналитический метод	0.10	-
н452	507171.69	2188970.96	Аналитический метод	0.10	-
н453	507171.84	2188970.97	Аналитический метод	0.10	-
н454	507171.84	2188971.25	Аналитический метод	0.10	-

2. Сведения о характерных точках границ объекта					
Обозначение характерных точек границ	**Координаты, м**		**Метод определения координат характерной точки**	**Средняя квадратическая погрешность положения характерной точки (Mt), м**	**Описание обозначения точки на местности (при наличии)**
	X	**Y**			
1	**2**	**3**	**4**	**5**	**6**
н455	507169.06	2189011.96	Аналитический метод	0.10	-
н456	507130.16	2189008.43	Аналитический метод	0.10	-
н457	507128.62	2189007.08	Аналитический метод	0.10	-
н458	507128.75	2188964.09	Аналитический метод	0.10	-
н459	507130.93	2188958.73	Аналитический метод	0.10	-
н460	507125.24	2188951.98	Аналитический метод	0.10	-
н461	507105.00	2188952.16	Аналитический метод	0.10	-
н462	507104.09	2188944.06	Аналитический метод	0.10	-
н463	507085.70	2188944.04	Аналитический метод	0.10	-
н464	507085.70	2188952.20	Аналитический метод	0.10	-
н465	506999.94	2188956.36	Аналитический метод	0.10	-
н466	506999.88	2188943.28	Аналитический метод	0.10	-
н467	507031.57	2188941.98	Аналитический метод	0.10	-
н468	507032.26	2188932.47	Аналитический метод	0.10	-
н469	507033.13	2188920.50	Аналитический метод	0.10	-
н470	507033.82	2188911.03	Аналитический метод	0.10	-
н471	507033.27	2188910.57	Аналитический метод	0.10	-
н472	507033.91	2188909.78	Аналитический метод	0.10	-
н473	507034.72	2188898.56	Аналитический метод	0.10	-
н474	507037.16	2188869.24	Аналитический метод	0.10	-
н475	507039.49	2188846.50	Аналитический метод	0.10	-
н476	507039.58	2188836.77	Аналитический метод	0.10	-
н477	507016.88	2188835.95	Аналитический метод	0.10	-
н478	507017.76	2188826.12	Аналитический метод	0.10	-
н479	507017.98	2188780.76	Аналитический метод	0.10	-

2. Сведения о характерных точках границ объекта					
Обозначение характерных точек границ	**Координаты, м**		**Метод определения координат характерной точки**	**Средняя квадратическая погрешность положения характерной точки (Mt), м**	**Описание обозначения точки на местности (при наличии)**
	X	**Y**			
1	**2**	**3**	**4**	**5**	**6**
н480	507018.01	2188750.50	Аналитический метод	0.10	-
н481	507018.51	2188693.35	Аналитический метод	0.10	-
н482	507018.56	2188636.59	Аналитический метод	0.10	-
н483	507017.99	2188636.61	Аналитический метод	0.10	-
н484	507017.43	2188623.12	Аналитический метод	0.10	-
н485	507017.61	2188621.21	Аналитический метод	0.10	-
н486	507018.59	2188610.57	Аналитический метод	0.10	-
н487	507018.32	2188577.83	Аналитический метод	0.10	-
н488	507018.40	2188562.74	Аналитический метод	0.10	-
н489	507018.27	2188549.53	Аналитический метод	0.10	-
н490	507018.27	2188535.96	Аналитический метод	0.10	-
н491	507018.27	2188458.12	Аналитический метод	0.10	-
н492	507018.79	2188430.85	Аналитический метод	0.10	-
н493	507021.32	2188343.21	Аналитический метод	0.10	-
н494	507024.61	2188328.87	Аналитический метод	0.10	-
н495	507053.69	2188281.23	Аналитический метод	0.10	-
н496	507071.08	2188266.42	Аналитический метод	0.10	-
н497	507075.12	2188263.06	Аналитический метод	0.10	-
н498	507082.25	2188265.79	Аналитический метод	0.10	-
н499	507092.93	2188256.78	Аналитический метод	0.10	-
н500	507086.21	2188251.30	Аналитический метод	0.10	-
н501	507088.77	2188248.41	Аналитический метод	0.10	-
н502	507098.30	2188237.33	Аналитический метод	0.10	-
н503	507099.39	2188236.16	Аналитический метод	0.10	-
н504	507126.37	2188211.85	Аналитический метод	0.10	-

2. Сведения о характерных точках границ объекта					
Обозначение характерных точек границ	**Координаты, м**		**Метод определения координат характерной точки**	**Средняя квадратическая погрешность положения характерной точки (Mt), м**	**Описание обозначения точки на местности (при наличии)**
	X	**Y**			
1	**2**	**3**	**4**	**5**	**6**
н505	507132.08	2188209.99	Аналитический метод	0.10	-
н506	507132.60	2188237.79	Аналитический метод	0.10	-
н507	507133.99	2188325.62	Аналитический метод	0.10	-
н508	507141.05	2188807.88	Аналитический метод	0.10	-
н509	507141.18	2188823.40	Аналитический метод	0.10	-
н510	507140.89	2188925.76	Аналитический метод	0.10	-
н511	507140.64	2188958.41	Аналитический метод	0.10	-
н512	507160.06	2188957.79	Аналитический метод	0.10	-
н513	507158.80	2188893.63	Аналитический метод	0.10	-
н514	507157.08	2188875.86	Аналитический метод	0.10	-
н515	507158.62	2188875.62	Аналитический метод	0.10	-
н516	507156.91	2188768.93	Аналитический метод	0.10	-
н517	507156.65	2188745.37	Аналитический метод	0.10	-
н518	507155.27	2188582.34	Аналитический метод	0.10	-
н519	507154.76	2188524.41	Аналитический метод	0.10	-
н520	507154.72	2188493.79	Аналитический метод	0.10	-
н521	507154.72	2188491.79	Аналитический метод	0.10	-
н522	507152.19	2188214.48	Аналитический метод	0.10	-
н523	507167.52	2188213.73	Аналитический метод	0.10	-
н524	507167.68	2188204.54	Аналитический метод	0.10	-
н525	507191.86	2188204.69	Аналитический метод	0.10	-
н428	507241.09	2188209.18	Аналитический метод	0.10	-
н837	507163.90	2188960.03	Аналитический метод	0.10	-
н838	507163.90	2188962.38	Аналитический метод	0.10	-
н839	507161.56	2188962.38	Аналитический метод	0.10	-

2. Сведения о характерных точках границ объекта					
Обозначение характерных точек границ	**Координаты, м**		**Метод определения координат характерной точки**	**Средняя квадратическая погрешность положения характерной точки (Mt), м**	**Описание обозначения точки на местности (при наличии)**
	X	**Y**			
1	**2**	**3**	**4**	**5**	**6**
н840	507161.56	2188960.03	Аналитический метод	0.10	-
н837	507163.90	2188960.03	Аналитический метод	0.10	-
н841	507137.71	2188925.32	Аналитический метод	0.10	-
н842	507139.52	2188923.95	Аналитический метод	0.10	-
н843	507140.89	2188925.76	Аналитический метод	0.10	-
н844	507139.08	2188927.13	Аналитический метод	0.10	-
н841	507137.71	2188925.32	Аналитический метод	0.10	-
н845	507102.97	2188867.12	Аналитический метод	0.10	-
н846	507101.16	2188868.49	Аналитический метод	0.10	-
н847	507099.79	2188866.68	Аналитический метод	0.10	-
н848	507101.60	2188865.31	Аналитический метод	0.10	-
н845	507102.97	2188867.12	Аналитический метод	0.10	-
н858	507065.05	2188803.91	Аналитический метод	0.10	-
н859	507066.04	2188809.82	Аналитический метод	0.10	-
н860	507060.13	2188810.81	Аналитический метод	0.10	-
н861	507059.14	2188804.90	Аналитический метод	0.10	-
н858	507065.05	2188803.91	Аналитический метод	0.10	-
н862	507048.36	2188776.55	Аналитический метод	0.10	-
н863	507048.36	2188778.81	Аналитический метод	0.10	-
н864	507046.10	2188778.81	Аналитический метод	0.10	-
н865	507046.10	2188776.55	Аналитический метод	0.10	-
н862	507048.36	2188776.55	Аналитический метод	0.10	-
н866	507065.44	2188710.37	Аналитический метод	0.10	-
н867	507065.44	2188712.64	Аналитический метод	0.10	-
н868	507063.18	2188712.64	Аналитический метод	0.10	-

2. Сведения о характерных точках границ объекта					
Обозначение характерных точек границ	**Координаты, м**		**Метод определения координат характерной точки**	**Средняя квадратическая погрешность положения характерной точки (Mt), м**	**Описание обозначения точки на местности (при наличии)**
	X	**Y**			
1	**2**	**3**	**4**	**5**	**6**
н869	507063.18	2188710.37	Аналитический метод	0.10	-
н866	507065.44	2188710.37	Аналитический метод	0.10	-
н870	507049.80	2188620.61	Аналитический метод	0.10	-
н871	507049.80	2188622.88	Аналитический метод	0.10	-
н872	507047.53	2188622.88	Аналитический метод	0.10	-
н873	507047.53	2188620.61	Аналитический метод	0.10	-
н870	507049.80	2188620.61	Аналитический метод	0.10	-
н874	507066.86	2188609.98	Аналитический метод	0.10	-
н875	507066.86	2188612.24	Аналитический метод	0.10	-
н876	507064.60	2188612.24	Аналитический метод	0.10	-
н877	507064.60	2188609.98	Аналитический метод	0.10	-
н874	507066.86	2188609.98	Аналитический метод	0.10	-
н878	507069.31	2188521.74	Аналитический метод	0.10	-
н879	507069.31	2188524.00	Аналитический метод	0.10	-
н880	507067.05	2188524.00	Аналитический метод	0.10	-
н881	507067.05	2188521.74	Аналитический метод	0.10	-
н878	507069.31	2188521.74	Аналитический метод	0.10	-
н882	507050.88	2188471.16	Аналитический метод	0.10	-
н883	507050.88	2188473.42	Аналитический метод	0.10	-
н884	507048.62	2188473.42	Аналитический метод	0.10	-
н885	507048.62	2188471.16	Аналитический метод	0.10	-
н882	507050.88	2188471.16	Аналитический метод	0.10	-
н886	507070.49	2188427.41	Аналитический метод	0.10	-
н887	507068.23	2188427.41	Аналитический метод	0.10	-
н888	507068.23	2188425.14	Аналитический метод	0.10	-

2. Сведения о характерных точках границ объекта					
Обозначение характерных точек границ	**Координаты, м**		**Метод определения координат характерной точки**	**Средняя квадратическая погрешность положения характерной точки (Mt), м**	**Описание обозначения точки на местности (при наличии)**
	X	**Y**			
1	**2**	**3**	**4**	**5**	**6**
н889	507070.49	2188425.14	Аналитический метод	0.10	-
н886	507070.49	2188427.41	Аналитический метод	0.10	-
н890	507055.94	2188324.24	Аналитический метод	0.10	-
н891	507055.94	2188326.52	Аналитический метод	0.10	-
н892	507053.68	2188326.52	Аналитический метод	0.10	-
н893	507053.68	2188324.24	Аналитический метод	0.10	-
н890	507055.94	2188324.24	Аналитический метод	0.10	-
н894	507071.54	2188323.01	Аналитический метод	0.10	-
н895	507071.54	2188325.27	Аналитический метод	0.10	-
н896	507069.28	2188325.27	Аналитический метод	0.10	-
н897	507069.28	2188323.01	Аналитический метод	0.10	-
н894	507071.54	2188323.01	Аналитический метод	0.10	-
н526	508383.98	2187951.56	Аналитический метод	0.10	-
н527	508381.51	2187969.08	Аналитический метод	0.10	-
н528	508371.28	2188049.03	Аналитический метод	0.10	-
н529	508275.44	2188042.26	Аналитический метод	0.10	-
н530	508079.95	2188025.71	Аналитический метод	0.10	-
н531	508085.50	2187940.87	Аналитический метод	0.10	-
н532	508112.85	2187940.51	Аналитический метод	0.10	-
н533	508121.57	2187890.11	Аналитический метод	0.10	-
н534	508106.20	2187890.33	Аналитический метод	0.10	-
н535	508080.26	2187890.71	Аналитический метод	0.10	-
н536	508055.17	2187890.01	Аналитический метод	0.10	-
н537	508030.23	2187888.86	Аналитический метод	0.10	-
н538	508012.28	2187887.85	Аналитический метод	0.10	-

2. Сведения о характерных точках границ объекта					
Обозначение характерных точек границ	**Координаты, м**		**Метод определения координат характерной точки**	**Средняя квадратическая погрешность положения характерной точки (Mt), м**	**Описание обозначения точки на местности (при наличии)**
	X	**Y**			
1	**2**	**3**	**4**	**5**	**6**
н539	508010.59	2187906.99	Аналитический метод	0.10	-
н540	508009.15	2187923.55	Аналитический метод	0.10	-
н541	508007.79	2187938.83	Аналитический метод	0.10	-
н542	508067.17	2187940.28	Аналитический метод	0.10	-
н543	508070.36	2187940.39	Аналитический метод	0.10	-
н544	508065.92	2188026.89	Аналитический метод	0.10	-
н545	507895.35	2188015.00	Аналитический метод	0.10	-
н546	507913.11	2187759.36	Аналитический метод	0.10	-
н547	508192.75	2187776.62	Аналитический метод	0.10	-
н548	508186.81	2187947.62	Аналитический метод	0.10	-
н549	508280.80	2187949.23	Аналитический метод	0.10	-
н550	508281.00	2187948.41	Аналитический метод	0.10	-
н526	508383.98	2187951.56	Аналитический метод	0.10	-
н551	508367.59	2188071.62	Аналитический метод	0.10	-
н552	508366.41	2188081.21	Аналитический метод	0.10	-
н553	508364.60	2188095.86	Аналитический метод	0.10	-
н554	508363.40	2188105.63	Аналитический метод	0.10	-
н555	508362.69	2188187.60	Аналитический метод	0.10	-
н556	508359.17	2188231.14	Аналитический метод	0.10	-
н557	508354.18	2188265.45	Аналитический метод	0.10	-
н558	508332.16	2188264.92	Аналитический метод	0.10	-
н559	508332.18	2188264.58	Аналитический метод	0.10	-
н560	508263.22	2188261.77	Аналитический метод	0.10	-
н561	508269.05	2188182.11	Аналитический метод	0.10	-
н562	508269.88	2188164.26	Аналитический метод	0.10	-

2. Сведения о характерных точках границ объекта					
Обозначение характерных точек границ	**Координаты, м**		**Метод определения координат характерной точки**	**Средняя квадратическая погрешность положения характерной точки (Mt), м**	**Описание обозначения точки на местности (при наличии)**
	X	**Y**			
1	**2**	**3**	**4**	**5**	**6**
н563	508273.16	2188081.88	Аналитический метод	0.10	-
н564	508278.05	2188063.95	Аналитический метод	0.10	-
н565	508354.15	2188070.47	Аналитический метод	0.10	-
н551	508367.59	2188071.62	Аналитический метод	0.10	-
н566	507988.48	2188163.19	Аналитический метод	0.10	-
н567	507989.26	2188179.72	Аналитический метод	0.10	-
н568	508001.62	2188181.68	Аналитический метод	0.10	-
н569	507997.99	2188245.17	Аналитический метод	0.10	-
н570	507981.17	2188244.41	Аналитический метод	0.10	-
н571	507925.15	2188241.37	Аналитический метод	0.10	-
н572	507883.03	2188238.79	Аналитический метод	0.10	-
н573	507885.63	2188175.01	Аналитический метод	0.10	-
н574	507890.17	2188089.21	Аналитический метод	0.10	-
н575	507892.02	2188055.09	Аналитический метод	0.10	-
н576	507893.23	2188039.23	Аналитический метод	0.10	-
н577	507915.09	2188039.51	Аналитический метод	0.10	-
н578	507919.21	2188039.65	Аналитический метод	0.10	-
н579	507928.76	2188039.75	Аналитический метод	0.10	-
н580	507949.03	2188040.98	Аналитический метод	0.10	-
н581	508065.63	2188050.14	Аналитический метод	0.10	-
н582	508055.98	2188154.38	Аналитический метод	0.10	-
н583	507974.08	2188146.72	Аналитический метод	0.10	-
н584	507973.57	2188162.54	Аналитический метод	0.10	-
н566	507988.48	2188163.19	Аналитический метод	0.10	-
н585	508049.04	2188279.00	Аналитический метод	0.10	-

2. Сведения о характерных точках границ объекта					
Обозначение характерных точек границ	**Координаты, м**		**Метод определения координат характерной точки**	**Средняя квадратическая погрешность положения характерной точки (Mt), м**	**Описание обозначения точки на местности (при наличии)**
	X	**Y**			
1	**2**	**3**	**4**	**5**	**6**
н586	508036.34	2188454.08	Аналитический метод	0.10	-
н587	508014.65	2188452.39	Аналитический метод	0.10	-
н588	508013.68	2188467.41	Аналитический метод	0.10	-
н589	508035.30	2188468.87	Аналитический метод	0.10	-
н590	508030.53	2188535.11	Аналитический метод	0.10	-
н591	507896.23	2188526.50	Аналитический метод	0.10	-
н592	507855.89	2188523.51	Аналитический метод	0.10	-
н593	507857.81	2188501.21	Аналитический метод	0.10	-
н594	507871.84	2188339.64	Аналитический метод	0.10	-
н595	507875.65	2188300.42	Аналитический метод	0.10	-
н596	507878.85	2188265.79	Аналитический метод	0.10	-
н597	507984.18	2188273.64	Аналитический метод	0.10	-
н585	508049.04	2188279.00	Аналитический метод	0.10	-
н598	508253.83	2188062.33	Аналитический метод	0.10	-
н599	508251.91	2188095.74	Аналитический метод	0.10	-
н600	508245.10	2188195.97	Аналитический метод	0.10	-
н601	508241.44	2188260.88	Аналитический метод	0.10	-
н602	508213.89	2188259.38	Аналитический метод	0.10	-
н603	508200.14	2188258.78	Аналитический метод	0.10	-
н604	508174.46	2188257.53	Аналитический метод	0.10	-
н605	508174.03	2188257.51	Аналитический метод	0.10	-
н606	508151.03	2188256.32	Аналитический метод	0.10	-
н607	508141.56	2188255.53	Аналитический метод	0.10	-
н608	508066.24	2188249.08	Аналитический метод	0.10	-
н609	508070.19	2188184.10	Аналитический метод	0.10	-

2. Сведения о характерных точках границ объекта					
Обозначение характерных точек границ	**Координаты, м**		**Метод определения координат характерной точки**	**Средняя квадратическая погрешность положения характерной точки (Mt), м**	**Описание обозначения точки на местности (при наличии)**
	X	**Y**			
1	**2**	**3**	**4**	**5**	**6**
н610	508072.72	2188150.45	Аналитический метод	0.10	-
н611	508078.03	2188078.84	Аналитический метод	0.10	-
н612	508080.30	2188050.60	Аналитический метод	0.10	-
н613	508125.06	2188053.54	Аналитический метод	0.10	-
н614	508169.04	2188056.17	Аналитический метод	0.10	-
н615	508201.11	2188058.69	Аналитический метод	0.10	-
н598	508253.83	2188062.33	Аналитический метод	0.10	-
н616	508261.10	2188294.32	Аналитический метод	0.10	-
н617	508284.39	2188293.57	Аналитический метод	0.10	-
н618	508347.19	2188298.41	Аналитический метод	0.10	-
н619	508356.44	2188309.58	Аналитический метод	0.10	-
н620	508348.56	2188430.45	Аналитический метод	0.10	-
н621	508350.83	2188430.54	Аналитический метод	0.10	-
н622	508350.08	2188441.76	Аналитический метод	0.10	-
н623	508349.32	2188452.99	Аналитический метод	0.10	-
н624	508347.20	2188471.09	Аналитический метод	0.10	-
н625	508344.89	2188492.76	Аналитический метод	0.10	-
н626	508343.97	2188507.83	Аналитический метод	0.10	-
н627	508340.50	2188556.23	Аналитический метод	0.10	-
н628	508321.36	2188555.09	Аналитический метод	0.10	-
н629	508321.16	2188558.29	Аналитический метод	0.10	-
н630	508283.73	2188555.93	Аналитический метод	0.10	-
н631	508243.66	2188553.28	Аналитический метод	0.10	-
н616	508261.10	2188294.32	Аналитический метод	0.10	-
н632	508240.39	2188293.06	Аналитический метод	0.10	-

2. Сведения о характерных точках границ объекта					
Обозначение характерных точек границ	**Координаты, м**		**Метод определения координат характерной точки**	**Средняя квадратическая погрешность положения характерной точки (Mt), м**	**Описание обозначения точки на местности (при наличии)**
	X	**Y**			
1	**2**	**3**	**4**	**5**	**6**
н633	508237.01	2188339.12	Аналитический метод	0.10	-
н634	508231.75	2188410.35	Аналитический метод	0.10	-
н635	508222.95	2188549.64	Аналитический метод	0.10	-
н636	508191.82	2188547.68	Аналитический метод	0.10	-
н637	508194.38	2188511.95	Аналитический метод	0.10	-
н638	508192.19	2188498.95	Аналитический метод	0.10	-
н639	508190.61	2188479.11	Аналитический метод	0.10	-
н640	508142.00	2188473.36	Аналитический метод	0.10	-
н641	508141.87	2188470.99	Аналитический метод	0.10	-
н642	508111.74	2188468.25	Аналитический метод	0.10	-
н643	508110.19	2188475.22	Аналитический метод	0.10	-
н644	508110.96	2188499.49	Аналитический метод	0.10	-
н645	508090.30	2188497.34	Аналитический метод	0.10	-
н646	508089.95	2188536.13	Аналитический метод	0.10	-
н647	508073.90	2188535.41	Аналитический метод	0.10	-
н648	508065.96	2188534.96	Аналитический метод	0.10	-
н649	508057.60	2188534.48	Аналитический метод	0.10	-
н650	508042.80	2188533.50	Аналитический метод	0.10	-
н651	508045.06	2188492.83	Аналитический метод	0.10	-
н652	508047.57	2188450.47	Аналитический метод	0.10	-
н653	508047.40	2188450.45	Аналитический метод	0.10	-
н654	508048.63	2188428.86	Аналитический метод	0.10	-
н655	508051.04	2188404.73	Аналитический метод	0.10	-
н656	508053.69	2188380.64	Аналитический метод	0.10	-
н657	508055.14	2188365.73	Аналитический метод	0.10	-

2. Сведения о характерных точках границ объекта					
Обозначение характерных точек границ	**Координаты, м**		**Метод определения координат характерной точки**	**Средняя квадратическая погрешность положения характерной точки (Mt), м**	**Описание обозначения точки на местности (при наличии)**
	X	**Y**			
1	**2**	**3**	**4**	**5**	**6**
н658	508063.12	2188278.48	Аналитический метод	0.10	-
н659	508101.04	2188281.14	Аналитический метод	0.10	-
н660	508126.42	2188283.23	Аналитический метод	0.10	-
н661	508152.06	2188285.30	Аналитический метод	0.10	-
н662	508184.20	2188288.22	Аналитический метод	0.10	-
н632	508240.39	2188293.06	Аналитический метод	0.10	-
н663	508243.74	2188576.26	Аналитический метод	0.10	-
н664	508336.38	2188582.20	Аналитический метод	0.10	-
н665	508337.02	2188651.08	Аналитический метод	0.10	-
н666	508333.59	2188694.18	Аналитический метод	0.10	-
н667	508318.98	2188867.96	Аналитический метод	0.10	-
н668	508225.02	2188860.15	Аналитический метод	0.10	-
н669	508226.84	2188818.24	Аналитический метод	0.10	-
н670	508238.36	2188644.43	Аналитический метод	0.10	-
н671	508240.03	2188632.11	Аналитический метод	0.10	-
н663	508243.74	2188576.26	Аналитический метод	0.10	-
н672	508225.17	2188581.55	Аналитический метод	0.10	-
н673	508205.60	2188851.93	Аналитический метод	0.10	-
н674	508169.30	2188849.37	Аналитический метод	0.10	-
н675	508041.86	2188839.12	Аналитический метод	0.10	-
н676	508043.59	2188808.11	Аналитический метод	0.10	-
н677	508024.12	2188805.20	Аналитический метод	0.10	-
н678	508040.01	2188590.41	Аналитический метод	0.10	-
н679	508041.45	2188572.67	Аналитический метод	0.10	-
н672	508225.17	2188581.55	Аналитический метод	0.10	-

2. Сведения о характерных точках границ объекта					
Обозначение характерных точек границ	**Координаты, м**		**Метод определения координат характерной точки**	**Средняя квадратическая погрешность положения характерной точки (Mt), м**	**Описание обозначения точки на местности (при наличии)**
	X	**Y**			
1	**2**	**3**	**4**	**5**	**6**
н680	508005.66	2188833.71	Аналитический метод	0.10	-
н681	507967.75	2188831.04	Аналитический метод	0.10	-
н682	507939.25	2188829.23	Аналитический метод	0.10	-
н683	507913.95	2188827.05	Аналитический метод	0.10	-
н684	507915.84	2188813.57	Аналитический метод	0.10	-
н685	507916.93	2188806.06	Аналитический метод	0.10	-
н686	507924.13	2188759.63	Аналитический метод	0.10	-
н687	507924.19	2188745.26	Аналитический метод	0.10	-
н688	507927.41	2188745.40	Аналитический метод	0.10	-
н689	507928.98	2188735.58	Аналитический метод	0.10	-
н690	507925.75	2188735.40	Аналитический метод	0.10	-
н691	507928.59	2188713.96	Аналитический метод	0.10	-
н692	507929.21	2188698.11	Аналитический метод	0.10	-
н693	507931.26	2188685.03	Аналитический метод	0.10	-
н694	507932.77	2188676.15	Аналитический метод	0.10	-
н695	507908.03	2188674.64	Аналитический метод	0.10	-
н696	507910.10	2188616.70	Аналитический метод	0.10	-
н697	507911.07	2188598.98	Аналитический метод	0.10	-
н698	507909.95	2188599.10	Аналитический метод	0.10	-
н699	507912.01	2188563.48	Аналитический метод	0.10	-
н700	507934.82	2188564.90	Аналитический метод	0.10	-
н701	508026.46	2188572.24	Аналитический метод	0.10	-
н702	508026.18	2188575.31	Аналитический метод	0.10	-
н703	508014.98	2188723.36	Аналитический метод	0.10	-
н704	508013.37	2188744.59	Аналитический метод	0.10	-

2. Сведения о характерных точках границ объекта					
Обозначение характерных точек границ	**Координаты, м**		**Метод определения координат характерной точки**	**Средняя квадратическая погрешность положения характерной точки (Mt), м**	**Описание обозначения точки на местности (при наличии)**
	X	**Y**			
1	**2**	**3**	**4**	**5**	**6**
н680	508005.66	2188833.71	Аналитический метод	0.10	-
н705	508311.17	2188896.44	Аналитический метод	0.10	-
н706	508304.98	2188987.40	Аналитический метод	0.10	-
н707	508303.65	2189006.52	Аналитический метод	0.10	-
н708	508304.61	2189006.62	Аналитический метод	0.10	-
н709	508303.35	2189021.15	Аналитический метод	0.10	-
н710	508297.62	2189082.77	Аналитический метод	0.10	-
н711	508290.11	2189155.18	Аналитический метод	0.10	-
н712	508203.08	2189147.62	Аналитический метод	0.10	-
н713	508204.48	2189128.95	Аналитический метод	0.10	-
н714	508205.68	2189111.63	Аналитический метод	0.10	-
н715	508221.33	2188915.43	Аналитический метод	0.10	-
н716	508223.78	2188884.27	Аналитический метод	0.10	-
н717	508257.09	2188888.30	Аналитический метод	0.10	-
н705	508311.17	2188896.44	Аналитический метод	0.10	-
н718	508360.60	2188971.01	Аналитический метод	0.10	-
н719	508355.44	2189047.63	Аналитический метод	0.10	-
н720	508322.77	2189046.64	Аналитический метод	0.10	-
н721	508328.04	2188970.22	Аналитический метод	0.10	-
н718	508360.60	2188971.01	Аналитический метод	0.10	-
н722	508201.33	2188882.51	Аналитический метод	0.10	-
н723	508194.19	2189043.39	Аналитический метод	0.10	-
н724	508189.60	2189089.02	Аналитический метод	0.10	-
н725	508187.22	2189117.93	Аналитический метод	0.10	-
н726	508184.68	2189144.36	Аналитический метод	0.10	-

2. Сведения о характерных точках границ объекта					
Обозначение характерных точек границ	**Координаты, м**		**Метод определения координат характерной точки**	**Средняя квадратическая погрешность положения характерной точки (Mt), м**	**Описание обозначения точки на местности (при наличии)**
	X	**Y**			
1	**2**	**3**	**4**	**5**	**6**
н727	508146.04	2189141.65	Аналитический метод	0.10	-
н728	508095.71	2189137.27	Аналитический метод	0.10	-
н729	508005.09	2189127.86	Аналитический метод	0.10	-
н730	508026.16	2188865.30	Аналитический метод	0.10	-
н731	508057.73	2188868.20	Аналитический метод	0.10	-
н732	508151.13	2188877.31	Аналитический метод	0.10	-
н722	508201.33	2188882.51	Аналитический метод	0.10	-
н733	508005.25	2188858.40	Аналитический метод	0.10	-
н734	507986.38	2189134.15	Аналитический метод	0.10	-
н735	507918.70	2189129.14	Аналитический метод	0.10	-
н736	507805.91	2189117.50	Аналитический метод	0.10	-
н737	507822.23	2188945.59	Аналитический метод	0.10	-
н738	507824.94	2188913.78	Аналитический метод	0.10	-
н739	507828.45	2188880.30	Аналитический метод	0.10	-
н740	507847.47	2188881.46	Аналитический метод	0.10	-
н741	507848.40	2188869.57	Аналитический метод	0.10	-
н742	507849.35	2188869.57	Аналитический метод	0.10	-
н743	507849.95	2188863.68	Аналитический метод	0.10	-
н744	507850.66	2188847.59	Аналитический метод	0.10	-
н745	507886.58	2188850.08	Аналитический метод	0.10	-
н746	507914.05	2188851.59	Аналитический метод	0.10	-
н747	507932.98	2188852.84	Аналитический метод	0.10	-
н733	508005.25	2188858.40	Аналитический метод	0.10	-
н748	507697.50	2188834.97	Аналитический метод	0.10	-
н749	507759.53	2188839.82	Аналитический метод	0.10	-

2. Сведения о характерных точках границ объекта					
Обозначение характерных точек границ	**Координаты, м**		**Метод определения координат характерной точки**	**Средняя квадратическая погрешность положения характерной точки (Mt), м**	**Описание обозначения точки на местности (при наличии)**
	X	**Y**			
1	**2**	**3**	**4**	**5**	**6**
н750	507783.54	2188841.91	Аналитический метод	0.10	-
н751	507785.21	2188842.06	Аналитический метод	0.10	-
н752	507811.08	2188844.46	Аналитический метод	0.10	-
н753	507809.81	2188860.69	Аналитический метод	0.10	-
н754	507787.09	2189111.33	Аналитический метод	0.10	-
н755	507622.95	2189094.19	Аналитический метод	0.10	-
н756	507626.41	2189061.28	Аналитический метод	0.10	-
н757	507627.78	2189045.03	Аналитический метод	0.10	-
н758	507629.24	2189030.50	Аналитический метод	0.10	-
н759	507631.23	2189006.05	Аналитический метод	0.10	-
н760	507633.21	2188964.95	Аналитический метод	0.10	-
н761	507634.43	2188946.14	Аналитический метод	0.10	-
н762	507634.92	2188935.45	Аналитический метод	0.10	-
н763	507635.55	2188922.23	Аналитический метод	0.10	-
н764	507636.42	2188898.67	Аналитический метод	0.10	-
н765	507637.50	2188875.01	Аналитический метод	0.10	-
н766	507650.41	2188874.71	Аналитический метод	0.10	-
н767	507652.51	2188873.42	Аналитический метод	0.10	-
н768	507693.53	2188875.96	Аналитический метод	0.10	-
н748	507697.50	2188834.97	Аналитический метод	0.10	-
н769	507601.57	2189115.77	Аналитический метод	0.10	-
н770	507597.74	2189173.55	Аналитический метод	0.10	-
н771	507590.74	2189271.31	Аналитический метод	0.10	-
н772	507573.76	2189270.64	Аналитический метод	0.10	-
н773	507554.12	2189234.44	Аналитический метод	0.10	-

2. Сведения о характерных точках границ объекта					
Обозначение характерных точек границ	**Координаты, м**		**Метод определения координат характерной точки**	**Средняя квадратическая погрешность положения характерной точки (Mt), м**	**Описание обозначения точки на местности (при наличии)**
	X	**Y**			
1	**2**	**3**	**4**	**5**	**6**
н774	507528.94	2189216.75	Аналитический метод	0.10	-
н775	507510.00	2189188.54	Аналитический метод	0.10	-
н776	507502.26	2189172.11	Аналитический метод	0.10	-
н777	507467.46	2189110.04	Аналитический метод	0.10	-
н769	507601.57	2189115.77	Аналитический метод	0.10	-
н778	507786.34	2189134.87	Аналитический метод	0.10	-
н779	507784.99	2189156.20	Аналитический метод	0.10	-
н780	507770.23	2189372.91	Аналитический метод	0.10	-
н781	507768.75	2189393.10	Аналитический метод	0.10	-
н782	507651.85	2189395.23	Аналитический метод	0.10	-
н783	507625.40	2189346.29	Аналитический метод	0.10	-
н784	507622.69	2189338.83	Аналитический метод	0.10	-
н785	507617.02	2189316.63	Аналитический метод	0.10	-
н786	507610.87	2189289.61	Аналитический метод	0.10	-
н787	507607.45	2189266.76	Аналитический метод	0.10	-
н788	507609.05	2189235.15	Аналитический метод	0.10	-
н789	507621.82	2189117.10	Аналитический метод	0.10	-
н790	507657.93	2189121.05	Аналитический метод	0.10	-
н791	507730.61	2189128.79	Аналитический метод	0.10	-
н778	507786.34	2189134.87	Аналитический метод	0.10	-
н833	507665.24	2189390.76	Аналитический метод	0.10	-
н834	507665.24	2189393.03	Аналитический метод	0.10	-
н835	507662.98	2189393.03	Аналитический метод	0.10	-
н836	507662.98	2189390.76	Аналитический метод	0.10	-
н833	507665.24	2189390.76	Аналитический метод	0.10	-

2. Сведения о характерных точках границ объекта					
Обозначение характерных точек границ	**Координаты, м**		**Метод определения координат характерной точки**	**Средняя квадратическая погрешность положения характерной точки (Mt), м**	**Описание обозначения точки на местности (при наличии)**
	X	**Y**			
1	**2**	**3**	**4**	**5**	**6**
н792	507806.79	2189134.86	Аналитический метод	0.10	-
н793	507985.46	2189147.25	Аналитический метод	0.10	-
н794	507981.40	2189213.95	Аналитический метод	0.10	-
н795	507979.35	2189232.98	Аналитический метод	0.10	-
н796	507976.03	2189259.89	Аналитический метод	0.10	-
н797	507962.80	2189408.28	Аналитический метод	0.10	-
н798	507873.85	2189402.23	Аналитический метод	0.10	-
н799	507783.06	2189396.06	Аналитический метод	0.10	-
н792	507806.79	2189134.86	Аналитический метод	0.10	-
н800	508004.17	2189148.96	Аналитический метод	0.10	-
н801	508052.37	2189153.34	Аналитический метод	0.10	-
н802	508183.51	2189165.93	Аналитический метод	0.10	-
н803	508166.49	2189379.49	Аналитический метод	0.10	-
н804	508162.30	2189426.66	Аналитический метод	0.10	-
н805	507980.86	2189409.60	Аналитический метод	0.10	-
н806	507986.95	2189337.53	Аналитический метод	0.10	-
н807	507989.88	2189309.24	Аналитический метод	0.10	-
н808	507991.13	2189289.64	Аналитический метод	0.10	-
н800	508004.17	2189148.96	Аналитический метод	0.10	-
н809	508203.48	2189167.04	Аналитический метод	0.10	-
н810	508233.07	2189169.20	Аналитический метод	0.10	-
н811	508262.23	2189171.38	Аналитический метод	0.10	-
н812	508261.78	2189177.14	Аналитический метод	0.10	-
н813	508290.91	2189180.20	Аналитический метод	0.10	-
н814	508287.68	2189238.96	Аналитический метод	0.10	-

2. Сведения о характерных точках границ объекта					
Обозначение характерных точек границ	**Координаты, м**		**Метод определения координат характерной точки**	**Средняя квадратическая погрешность положения характерной точки (Mt), м**	**Описание обозначения точки на местности (при наличии)**
	X	**Y**			
1	**2**	**3**	**4**	**5**	**6**
н815	508284.45	2189290.07	Аналитический метод	0.10	-
н816	508282.03	2189345.65	Аналитический метод	0.10	-
н817	508280.43	2189376.39	Аналитический метод	0.10	-
н818	508280.45	2189384.19	Аналитический метод	0.10	-
н819	508279.73	2189384.16	Аналитический метод	0.10	-
н820	508274.30	2189442.92	Аналитический метод	0.10	-
н821	508261.95	2189442.05	Аналитический метод	0.10	-
н822	508181.83	2189434.64	Аналитический метод	0.10	-
н823	508186.40	2189380.13	Аналитический метод	0.10	-
н824	508188.78	2189350.65	Аналитический метод	0.10	-
н825	508190.59	2189326.76	Аналитический метод	0.10	-
н826	508201.30	2189188.92	Аналитический метод	0.10	-
н809	508203.48	2189167.04	Аналитический метод	0.10	-
н827	507765.82	2189405.89	Аналитический метод	0.10	-
н828	507763.17	2189435.58	Аналитический метод	0.10	-
н829	507686.58	2189435.15	Аналитический метод	0.10	-
н830	507669.22	2189435.05	Аналитический метод	0.10	-
н831	507663.88	2189417.08	Аналитический метод	0.10	-
н832	507657.38	2189405.26	Аналитический метод	0.10	-
н827	507765.82	2189405.89	Аналитический метод	0.10	-
н849	507050.81	2188915.75	Аналитический метод	0.10	-
н850	507051.39	2188917.66	Аналитический метод	0.10	-
н851	507046.49	2188919.39	Аналитический метод	0.10	-
н852	507043.08	2188932.18	Аналитический метод	0.10	-
н853	507041.13	2188931.77	Аналитический метод	0.10	-

2. Сведения о характерных точках границ объекта

Обозначение характерных точек границ	Координаты, м		Метод определения координат характерной точки	Средняя квадратическая погрешность положения характерной точки (Mt), м	Описание обозначения точки на местности (при наличии)
	X	Y			
1	2	3	4	5	6
н854	507043.47	2188919.12	Аналитический метод	0.10	-
н855	507033.27	2188910.57	Аналитический метод	0.10	-
н856	507034.53	2188909.01	Аналитический метод	0.10	-
н857	507045.74	2188917.08	Аналитический метод	0.10	-
н849	507050.81	2188915.75	Аналитический метод	0.10	-

3. Сведения о характерных точках части (частей) границы объекта

Обозначение характерных точек части границы	Координаты, м		Метод определения координат характерной точки	Средняя квадратическая погрешность положения характерной точки (Mt), м	Описание обозначения точки на местности (при наличии)
	X	Y			
1	2	3	4	5	6
-	-	-	-	-	-

Раздел 3

Сведения о местоположении измененных (уточненных) границ объекта

1. Система координат -

2. Сведения о характерных точках границ объекта

Обозначение характерных точек границ	Существующие координаты, м		Измененные (уточненные) координаты, м		Метод определения координат характерной точки	Средняя квадратическая погрешность положения характерной точки (Mt), м	Описание обозначения точки на местности (при наличии)
	X	Y	X	Y			
1	2	3	4	5	6	7	8
-	-	-	-	-	-	-	

3. Сведения о характерных точках части (частей) границы объекта

Обозначение характерных точек части границы	Существующие координаты, м		Измененные (уточненные) координаты, м		Метод определения координат характерной точки	Средняя квадратическая погрешность положения характерной точки (Mt), м	Описание обозначения точки на местности (при наличии)
	X	Y	X	Y			
1	2	3	4	5	6	7	8
-	-	-	-	-	-	-	

Раздел 4

Ж-1 Зона застройки индивидуальными жилыми домами

(наименование объекта)

План границ объекта

Используемые условные знаки и обозначения: Масштаб 1:4000

- граница населенного пункта
- граница земельного участка согласно сведениям ЕГРН
- граница объекта
- 1 - обозначение характерной точки границы объекта

Раздел 4

Ж-1 Зона застройки индивидуальными жилыми домами

(наименование объекта)

План границ объекта

Используемые условные знаки и обозначения: Масштаб 1:4000

- граница населенного пункта
- граница земельного участка согласно сведениям ЕГРН
- граница объекта
- 1 - обозначение характерной точки границы объекта

Раздел 4

Ж-1 Зона застройки индивидуальными жилыми домами

(наименование объекта)

План границ объекта

Используемые условные знаки и обозначения: Масштаб 1:4000

- граница населенного пункта
- граница земельного участка согласно сведениям ЕГРН
- граница объекта
- 1 - обозначение характерной точки границы объекта

Раздел 4

Ж-1 Зона застройки индивидуальными жилыми домами

(наименование объекта)

План границ объекта

Используемые условные знаки и обозначения: Масштаб 1:4000

- граница населенного пункта
- граница земельного участка согласно сведениям ЕГРН
- граница объекта
- 1 - обозначение характерной точки границы объекта

Раздел 4

Ж-1 Зона застройки индивидуальными жилыми домами

(наименование объекта)

План границ объекта

Используемые условные знаки и обозначения: Масштаб 1:4000

- граница населенного пункта
- граница земельного участка согласно сведениям ЕГРН
- граница объекта
- 1 - обозначение характерной точки границы объекта

Раздел 4

Ж-1 Зона застройки индивидуальными жилыми домами

(наименование объекта)

План границ объекта

Используемые условные знаки и обозначения: Масштаб 1:4000

- граница населенного пункта
- граница земельного участка согласно сведениям ЕГРН
- граница объекта
- 1 - обозначение характерной точки границы объекта

Раздел 4

Ж-1 Зона застройки индивидуальными жилыми домами

(наименование объекта)

План границ объекта

Используемые условные знаки и обозначения: Масштаб 1:4000

- граница населенного пункта
- граница земельного участка согласно сведениям ЕГРН
- граница объекта
- 1 - обозначение характерной точки границы объекта

Раздел 4

Ж-1 Зона застройки индивидуальными жилыми домами

(наименование объекта)

План границ объекта

Используемые условные знаки и обозначения: Масштаб 1:4000

- граница населенного пункта
- граница земельного участка согласно сведениям ЕГРН
- граница объекта
- 1 - обозначение характерной точки границы объекта

ТЕКСТОВОЕ ОПИСАНИЕ
местоположения границ населенных пунктов, территориальных зон

Прохождение границы		Описание прохождения границы
от точки	до точки	
1	2	3
н1	н2	-
н2	н3	-
н3	н4	-
н4	н5	-
н5	н6	-
н6	н7	-
н7	н8	-
н8	н9	-
н9	н10	-
н10	н11	-
н11	н12	-
н12	н13	-
н13	н14	-
н14	н15	-
н15	н16	-
н16	н17	-
н17	н18	-
н18	н19	-
н19	н20	-
н20	н21	-
н21	н22	-
н22	н23	-
н23	н24	-
н24	н25	-
н25	н26	-
н26	н27	-
н27	н28	-
н28	н29	-
н29	н30	-
н30	н31	-
н31	н32	-
н32	н33	-
н33	н34	-
н34	н35	-
н35	н36	-
н36	н37	-
н37	н38	-

ТЕКСТОВОЕ ОПИСАНИЕ
местоположения границ населенных пунктов, территориальных зон

Прохождение границы		Описание прохождения границы
от точки	до точки	
1	2	3
н38	н39	-
н39	н40	-
н40	н41	-
н41	н42	-
н42	н43	-
н43	н44	-
н44	н45	-
н45	н46	-
н46	н47	-
н47	н48	-
н48	н49	-
н49	н50	-
н50	н51	-
н51	н52	-
н52	н53	-
н53	н54	-
н54	н55	-
н55	н56	-
н56	н57	-
н57	н1	-
н58	н59	-
н59	н60	-
н60	н61	-
н61	н62	-
н62	н63	-
н63	н64	-
н64	н65	-
н65	н66	-
н66	н67	-
н67	н68	-
н68	н69	-
н69	н70	-
н70	н71	-
н71	н72	-
н72	н73	-
н73	н74	-
н74	н75	-

ТЕКСТОВОЕ ОПИСАНИЕ
местоположения границ населенных пунктов, территориальных зон

Прохождение границы		Описание прохождения границы
от точки	до точки	
1	2	3
н75	н76	-
н76	н77	-
н77	н78	-
н78	н79	-
н79	н80	-
н80	н81	-
н81	н82	-
н82	н83	-
н83	н84	-
н84	н85	-
н85	н86	-
н86	н87	-
н87	н88	-
н88	н89	-
н89	н90	-
н90	н91	-
н91	н92	-
н92	н93	-
н93	н94	-
н94	н95	-
н95	н96	-
н96	н97	-
н97	н98	-
н98	н99	-
н99	н100	-
н100	н101	-
н101	н102	-
н102	н103	-
н103	н104	-
н104	н105	-
н105	н106	-
н106	н107	-
н107	н108	-
н108	н109	-
н109	н110	-
н110	н111	-
н111	н112	-

ТЕКСТОВОЕ ОПИСАНИЕ
местоположения границ населенных пунктов, территориальных зон

Прохождение границы		Описание прохождения границы
от точки	до точки	
1	2	3
н112	н113	-
н113	н114	-
н114	н115	-
н115	н116	-
н116	н117	-
н117	н118	-
н118	н119	-
н119	н120	-
н120	н121	-
н121	н122	-
н122	н123	-
н123	н124	-
н124	н125	-
н125	н126	-
н126	н127	-
н127	н128	-
н128	н129	-
н129	н130	-
н130	н131	-
н131	н132	-
н132	н133	-
н133	н134	-
н134	н135	-
н135	н136	-
н136	н137	-
н137	н138	-
н138	н139	-
н139	н140	-
н140	н141	-
н141	н142	-
н142	н143	-
н143	н144	-
н144	н145	-
н145	н146	-
н146	н147	-
н147	н148	-
н148	н149	-

ТЕКСТОВОЕ ОПИСАНИЕ
местоположения границ населенных пунктов, территориальных зон

Прохождение границы		Описание прохождения границы
от точки	до точки	
1	2	3
н149	н150	-
н150	н151	-
н151	н152	-
н152	н153	-
н153	н154	-
н154	н155	-
н155	н156	-
н156	н157	-
н157	н158	-
н158	н159	-
н159	н160	-
н160	н58	-
н161	н162	-
н162	н163	-
н163	н164	-
н164	н165	-
н165	н166	-
н166	н167	-
н167	н168	-
н168	н169	-
н169	н170	-
н170	н161	-
н171	н172	-
н172	н173	-
н173	н174	-
н174	н175	-
н175	н176	-
н176	н177	-
н177	н171	-
н178	н179	-
н179	н180	-
н180	н181	-
н181	н178	-
н182	н183	-
н183	н184	-
н184	н185	-
н185	н186	-

ТЕКСТОВОЕ ОПИСАНИЕ
местоположения границ населенных пунктов, территориальных зон

Прохождение границы		Описание прохождения границы
от точки	до точки	
1	2	3
н186	н187	-
н187	н188	-
н188	н189	-
н189	н190	-
н190	н191	-
н191	н192	-
н192	н182	-
н193	н194	-
н194	н195	-
н195	н196	-
н196	н193	-
н197	н198	-
н198	н199	-
н199	н200	-
н200	н201	-
н201	н202	-
н202	н203	-
н203	н204	-
н204	н205	-
н205	н206	-
н206	н207	-
н207	н197	-
н208	н209	-
н209	н210	-
н210	н211	-
н211	н212	-
н212	н213	-
н213	н214	-
н214	н215	-
н215	н216	-
н216	н217	-
н217	н218	-
н218	н219	-
н219	н220	-
н220	н221	-
н221	н222	-
н222	н223	-

ТЕКСТОВОЕ ОПИСАНИЕ местоположения границ населенных пунктов, территориальных зон		
Прохождение границы		**Описание прохождения границы**
от точки	**до точки**	
1	**2**	**3**
н223	н224	-
н224	н225	-
н225	н226	-
н226	н227	-
н227	н228	-
н228	н229	-
н229	н208	-
н230	н231	-
н231	н232	-
н232	н233	-
н233	н234	-
н234	н235	-
н235	н236	-
н236	н230	-
н237	н238	-
н238	н239	-
н239	н240	-
н240	н241	-
н241	н242	-
н242	н243	-
н243	н244	-
н244	н245	-
н245	н246	-
н246	н247	-
н247	н248	-
н248	н249	-
н249	н250	-
н250	н251	-
н251	н252	-
н252	н253	-
н253	н254	-
н254	н255	-
н255	н256	-
н256	н237	-
н257	н258	-
н258	н259	-
н259	н260	-

ТЕКСТОВОЕ ОПИСАНИЕ
местоположения границ населенных пунктов, территориальных зон

Прохождение границы		Описание прохождения границы
от точки	до точки	
1	2	3
н260	н261	-
н261	н262	-
н262	н263	-
н263	н264	-
н264	н265	-
н265	н266	-
н266	н267	-
н267	н268	-
н268	н269	-
н269	н270	-
н270	н271	-
н271	н272	-
н272	н273	-
н273	н274	-
н274	н275	-
н275	н276	-
н276	н277	-
н277	н278	-
н278	н279	-
н279	н257	-
н280	н281	-
н281	н282	-
н282	н283	-
н283	н284	-
н284	н285	-
н285	н286	-
н286	н287	-
н287	н288	-
н288	н289	-
н289	н290	-
н290	н291	-
н291	н292	-
н292	н293	-
н293	н294	-
н294	н295	-
н295	н296	-
н296	н297	-

ТЕКСТОВОЕ ОПИСАНИЕ
местоположения границ населенных пунктов, территориальных зон

Прохождение границы		Описание прохождения границы
от точки	до точки	
1	2	3
н297	н298	-
н298	н299	-
н299	н300	-
н300	н301	-
н301	н280	-
н302	н303	-
н303	н304	-
н304	н305	-
н305	н306	-
н306	н307	-
н307	н308	-
н308	н309	-
н309	н310	-
н310	н311	-
н311	н312	-
н312	н313	-
н313	н314	-
н314	н315	-
н315	н316	-
н316	н317	-
н317	н318	-
н318	н319	-
н319	н320	-
н320	н321	-
н321	н322	-
н322	н323	-
н323	н324	-
н324	н302	-
н325	н326	-
н326	н327	-
н327	н328	-
н328	н329	-
н329	н330	-
н330	н331	-
н331	н332	-
н332	н333	-
н333	н334	-

ТЕКСТОВОЕ ОПИСАНИЕ
местоположения границ населенных пунктов, территориальных зон

Прохождение границы		Описание прохождения границы
от точки	до точки	
1	2	3
н334	н335	-
н335	н336	-
н336	н337	-
н337	н338	-
н338	н339	-
н339	н340	-
н340	н341	-
н341	н342	-
н342	н343	-
н343	н344	-
н344	н345	-
н345	н346	-
н346	н347	-
н347	н348	-
н348	н349	-
н349	н350	-
н350	н351	-
н351	н352	-
н352	н353	-
н353	н354	-
н354	н355	-
н355	н356	-
н356	н357	-
н357	н358	-
н358	н359	-
н359	н360	-
н360	н361	-
н361	н362	-
н362	н363	-
н363	н364	-
н364	н365	-
н365	н325	-
н366	н367	-
н367	н368	-
н368	н369	-
н369	н370	-
н370	н371	-

ТЕКСТОВОЕ ОПИСАНИЕ
местоположения границ населенных пунктов, территориальных зон

Прохождение границы		Описание прохождения границы
от точки	до точки	
1	2	3
н371	н372	-
н372	н373	-
н373	н374	-
н374	н375	-
н375	н376	-
н376	н377	-
н377	н378	-
н378	н379	-
н379	н380	-
н380	н381	-
н381	н382	-
н382	н383	-
н383	н366	-
н384	н385	-
н385	н386	-
н386	н387	-
н387	н388	-
н388	н389	-
н389	н390	-
н390	н391	-
н391	н392	-
н392	н393	-
н393	н394	-
н394	н395	-
н395	н396	-
н396	н397	-
н397	н398	-
н398	н399	-
н399	н400	-
н400	н401	-
н401	н402	-
н402	н403	-
н403	н404	-
н404	н405	-
н405	н406	-
н406	н407	-
н407	н408	-

ТЕКСТОВОЕ ОПИСАНИЕ
местоположения границ населенных пунктов, территориальных зон

Прохождение границы		Описание прохождения границы
от точки	до точки	
1	2	3
н408	н409	-
н409	н410	-
н410	н411	-
н411	н384	-
н412	н413	-
н413	н414	-
н414	н415	-
н415	н416	-
н416	н417	-
н417	н418	-
н418	н419	-
н419	н420	-
н420	н421	-
н421	н422	-
н422	н423	-
н423	н424	-
н424	н425	-
н425	н426	-
н426	н427	-
н427	н412	-
н428	н429	-
н429	н430	-
н430	н431	-
н431	н432	-
н432	н433	-
н433	н434	-
н434	н435	-
н435	н436	-
н436	н437	-
н437	н438	-
н438	н439	-
н439	н440	-
н440	н441	-
н441	н442	-
н442	н443	-
н443	н444	-
н444	н445	-

ТЕКСТОВОЕ ОПИСАНИЕ
местоположения границ населенных пунктов, территориальных зон

Прохождение границы		Описание прохождения границы
от точки	до точки	
1	2	3
н445	н446	-
н446	н447	-
н447	н448	-
н448	н449	-
н449	н450	-
н450	н451	-
н451	н452	-
н452	н453	-
н453	н454	-
н454	н455	-
н455	н456	-
н456	н457	-
н457	н458	-
н458	н459	-
н459	н460	-
н460	н461	-
н461	н462	-
н462	н463	-
н463	н464	-
н464	н465	-
н465	н466	-
н466	н467	-
н467	н468	-
н468	н469	-
н469	н470	-
н470	н471	-
н471	н472	-
н472	н473	-
н473	н474	-
н474	н475	-
н475	н476	-
н476	н477	-
н477	н478	-
н478	н479	-
н479	н480	-
н480	н481	-
н481	н482	-

ТЕКСТОВОЕ ОПИСАНИЕ
местоположения границ населенных пунктов, территориальных зон

Прохождение границы		Описание прохождения границы
от точки	до точки	
1	2	3
н482	н483	-
н483	н484	-
н484	н485	-
н485	н486	-
н486	н487	-
н487	н488	-
н488	н489	-
н489	н490	-
н490	н491	-
н491	н492	-
н492	н493	-
н493	н494	-
н494	н495	-
н495	н496	-
н496	н497	-
н497	н498	-
н498	н499	-
н499	н500	-
н500	н501	-
н501	н502	-
н502	н503	-
н503	н504	-
н504	н505	-
н505	н506	-
н506	н507	-
н507	н508	-
н508	н509	-
н509	н510	-
н510	н511	-
н511	н512	-
н512	н513	-
н513	н514	-
н514	н515	-
н515	н516	-
н516	н517	-
н517	н518	-
н518	н519	-

ТЕКСТОВОЕ ОПИСАНИЕ
местоположения границ населенных пунктов, территориальных зон

Прохождение границы		Описание прохождения границы
от точки	до точки	
1	2	3
н519	н520	-
н520	н521	-
н521	н522	-
н522	н523	-
н523	н524	-
н524	н525	-
н525	н428	-
н837	н838	-
н838	н839	-
н839	н840	-
н840	н837	-
н841	н842	-
н842	н843	-
н843	н844	-
н844	н841	-
н845	н846	-
н846	н847	-
н847	н848	-
н848	н845	-
н858	н859	-
н859	н860	-
н860	н861	-
н861	н858	-
н862	н863	-
н863	н864	-
н864	н865	-
н865	н862	-
н866	н867	-
н867	н868	-
н868	н869	-
н869	н866	-
н870	н871	-
н871	н872	-
н872	н873	-
н873	н870	-
н874	н875	-
н875	н876	-

ТЕКСТОВОЕ ОПИСАНИЕ
местоположения границ населенных пунктов, территориальных зон

Прохождение границы		Описание прохождения границы
от точки	до точки	
1	2	3
н876	н877	-
н877	н874	-
н878	н879	-
н879	н880	-
н880	н881	-
н881	н878	-
н882	н883	-
н883	н884	-
н884	н885	-
н885	н882	-
н886	н887	-
н887	н888	-
н888	н889	-
н889	н886	-
н890	н891	-
н891	н892	-
н892	н893	-
н893	н890	-
н894	н895	-
н895	н896	-
н896	н897	-
н897	н894	-
н526	н527	-
н527	н528	-
н528	н529	-
н529	н530	-
н530	н531	-
н531	н532	-
н532	н533	-
н533	н534	-
н534	н535	-
н535	н536	-
н536	н537	-
н537	н538	-
н538	н539	-
н539	н540	-
н540	н541	-

ТЕКСТОВОЕ ОПИСАНИЕ
местоположения границ населенных пунктов, территориальных зон

Прохождение границы		Описание прохождения границы
от точки	до точки	
1	2	3
н541	н542	-
н542	н543	-
н543	н544	-
н544	н545	-
н545	н546	-
н546	н547	-
н547	н548	-
н548	н549	-
н549	н550	-
н550	н526	-
н551	н552	-
н552	н553	-
н553	н554	-
н554	н555	-
н555	н556	-
н556	н557	-
н557	н558	-
н558	н559	-
н559	н560	-
н560	н561	-
н561	н562	-
н562	н563	-
н563	н564	-
н564	н565	-
н565	н551	-
н566	н567	-
н567	н568	-
н568	н569	-
н569	н570	-
н570	н571	-
н571	н572	-
н572	н573	-
н573	н574	-
н574	н575	-
н575	н576	-
н576	н577	-
н577	н578	-

ТЕКСТОВОЕ ОПИСАНИЕ
местоположения границ населенных пунктов, территориальных зон

Прохождение границы		Описание прохождения границы
от точки	до точки	
1	2	3
н578	н579	-
н579	н580	-
н580	н581	-
н581	н582	-
н582	н583	-
н583	н584	-
н584	н566	-
н585	н586	-
н586	н587	-
н587	н588	-
н588	н589	-
н589	н590	-
н590	н591	-
н591	н592	-
н592	н593	-
н593	н594	-
н594	н595	-
н595	н596	-
н596	н597	-
н597	н585	-
н598	н599	-
н599	н600	-
н600	н601	-
н601	н602	-
н602	н603	-
н603	н604	-
н604	н605	-
н605	н606	-
н606	н607	-
н607	н608	-
н608	н609	-
н609	н610	-
н610	н611	-
н611	н612	-
н612	н613	-
н613	н614	-
н614	н615	-

ТЕКСТОВОЕ ОПИСАНИЕ
местоположения границ населенных пунктов, территориальных зон

Прохождение границы		Описание прохождения границы
от точки	до точки	
1	2	3
н615	н598	-
н616	н617	-
н617	н618	-
н618	н619	-
н619	н620	-
н620	н621	-
н621	н622	-
н622	н623	-
н623	н624	-
н624	н625	-
н625	н626	-
н626	н627	-
н627	н628	-
н628	н629	-
н629	н630	-
н630	н631	-
н631	н616	-
н632	н633	-
н633	н634	-
н634	н635	-
н635	н636	-
н636	н637	-
н637	н638	-
н638	н639	-
н639	н640	-
н640	н641	-
н641	н642	-
н642	н643	-
н643	н644	-
н644	н645	-
н645	н646	-
н646	н647	-
н647	н648	-
н648	н649	-
н649	н650	-
н650	н651	-
н651	н652	-

ТЕКСТОВОЕ ОПИСАНИЕ
местоположения границ населенных пунктов, территориальных зон

Прохождение границы		Описание прохождения границы
от точки	до точки	
1	2	3
н652	н653	-
н653	н654	-
н654	н655	-
н655	н656	-
н656	н657	-
н657	н658	-
н658	н659	-
н659	н660	-
н660	н661	-
н661	н662	-
н662	н632	-
н663	н664	-
н664	н665	-
н665	н666	-
н666	н667	-
н667	н668	-
н668	н669	-
н669	н670	-
н670	н671	-
н671	н663	-
н672	н673	-
н673	н674	-
н674	н675	-
н675	н676	-
н676	н677	-
н677	н678	-
н678	н679	-
н679	н672	-
н680	н681	-
н681	н682	-
н682	н683	-
н683	н684	-
н684	н685	-
н685	н686	-
н686	н687	-
н687	н688	-
н688	н689	-

ТЕКСТОВОЕ ОПИСАНИЕ
местоположения границ населенных пунктов, территориальных зон

Прохождение границы		Описание прохождения границы
от точки	до точки	
1	2	3
н689	н690	-
н690	н691	-
н691	н692	-
н692	н693	-
н693	н694	-
н694	н695	-
н695	н696	-
н696	н697	-
н697	н698	-
н698	н699	-
н699	н700	-
н700	н701	-
н701	н702	-
н702	н703	-
н703	н704	-
н704	н680	-
н705	н706	-
н706	н707	-
н707	н708	-
н708	н709	-
н709	н710	-
н710	н711	-
н711	н712	-
н712	н713	-
н713	н714	-
н714	н715	-
н715	н716	-
н716	н717	-
н717	н705	-
н718	н719	-
н719	н720	-
н720	н721	-
н721	н718	-
н722	н723	-
н723	н724	-
н724	н725	-
н725	н726	-

ТЕКСТОВОЕ ОПИСАНИЕ
местоположения границ населенных пунктов, территориальных зон

Прохождение границы		Описание прохождения границы
от точки	до точки	
1	2	3
н726	н727	-
н727	н728	-
н728	н729	-
н729	н730	-
н730	н731	-
н731	н732	-
н732	н722	-
н733	н734	-
н734	н735	-
н735	н736	-
н736	н737	-
н737	н738	-
н738	н739	-
н739	н740	-
н740	н741	-
н741	н742	-
н742	н743	-
н743	н744	-
н744	н745	-
н745	н746	-
н746	н747	-
н747	н733	-
н748	н749	-
н749	н750	-
н750	н751	-
н751	н752	-
н752	н753	-
н753	н754	-
н754	н755	-
н755	н756	-
н756	н757	-
н757	н758	-
н758	н759	-
н759	н760	-
н760	н761	-
н761	н762	-
н762	н763	-

ТЕКСТОВОЕ ОПИСАНИЕ
местоположения границ населенных пунктов, территориальных зон

Прохождение границы		Описание прохождения границы
от точки	до точки	
1	2	3
н763	н764	-
н764	н765	-
н765	н766	-
н766	н767	-
н767	н768	-
н768	н748	-
н769	н770	-
н770	н771	-
н771	н772	-
н772	н773	-
н773	н774	-
н774	н775	-
н775	н776	-
н776	н777	-
н777	н769	-
н778	н779	-
н779	н780	-
н780	н781	-
н781	н782	-
н782	н783	-
н783	н784	-
н784	н785	-
н785	н786	-
н786	н787	-
н787	н788	-
н788	н789	-
н789	н790	-
н790	н791	-
н791	н778	-
н833	н834	-
н834	н835	-
н835	н836	-
н836	н833	-
н792	н793	-
н793	н794	-
н794	н795	-
н795	н796	-

ТЕКСТОВОЕ ОПИСАНИЕ
местоположения границ населенных пунктов, территориальных зон

Прохождение границы		Описание прохождения границы
от точки	до точки	
1	2	3
н796	н797	-
н797	н798	-
н798	н799	-
н799	н792	-
н800	н801	-
н801	н802	-
н802	н803	-
н803	н804	-
н804	н805	-
н805	н806	-
н806	н807	-
н807	н808	-
н808	н800	-
н809	н810	-
н810	н811	-
н811	н812	-
н812	н813	-
н813	н814	-
н814	н815	-
н815	н816	-
н816	н817	-
н817	н818	-
н818	н819	-
н819	н820	-
н820	н821	-
н821	н822	-
н822	н823	-
н823	н824	-
н824	н825	-
н825	н826	-
н826	н809	-
н827	н828	-
н828	н829	-
н829	н830	-
н830	н831	-
н831	н832	-
н832	н827	-

ТЕКСТОВОЕ ОПИСАНИЕ
местоположения границ населенных пунктов, территориальных зон

Прохождение границы		Описание прохождения границы
от точки	до точки	
1	2	3
н849	н850	-
н850	н851	-
н851	н852	-
н852	н853	-
н853	н854	-
н854	н855	-
н855	н856	-
н856	н857	-
н857	н849	-

ГРАФИЧЕСКОЕ ОПИСАНИЕ
местоположения границ населенных пунктов, территориальных зон, особо охраняемых природных территорий, зон с особыми условиями использования территории

Ж-2 Зона застройки малоэтажными жилыми домами (домами блокированной застройки)

(наименование объекта, местоположение границ которого описано (далее - объект))

Раздел 1

Сведения об объекте

№ п/п	Характеристики объекта	Описание характеристик
1	2	3
1.	Местоположение объекта	Краснодарский край, район Усть-Лабинский, хутор Железный
2.	Площадь объекта +/- величина погрешности определения площади (Р +/- Дельта Р)	6486 +/- 42 м²
3.	Иные характеристики объекта	-

Раздел 2

Сведения о местоположении границ объекта

1. Система координат МСК 23

2. Сведения о характерных точках границ объекта

Обозначение характерных точек границ	Координаты, м		Метод определения координат характерной точки	Средняя квадратическая погрешность положения характерной точки (Mt), м	Описание обозначения точки на местности (при наличии)
	X	Y			
1	2	3	4	5	6
н1	508141.87	2188470.99	Аналитический метод	0.10	-
н2	508142.00	2188473.36	Аналитический метод	0.10	-
н3	508190.61	2188479.11	Аналитический метод	0.10	-
н4	508192.19	2188498.95	Аналитический метод	0.10	-
н5	508194.38	2188511.95	Аналитический метод	0.10	-
н6	508191.82	2188547.68	Аналитический метод	0.10	-
н7	508089.95	2188536.13	Аналитический метод	0.10	-
н8	508090.30	2188497.34	Аналитический метод	0.10	-
н9	508110.96	2188499.49	Аналитический метод	0.10	-
н10	508110.19	2188475.22	Аналитический метод	0.10	-
н11	508111.74	2188468.25	Аналитический метод	0.10	-
н1	508141.87	2188470.99	Аналитический метод	0.10	-

3. Сведения о характерных точках части (частей) границы объекта

Обозначение характерных точек части границы	Координаты, м		Метод определения координат характерной точки	Средняя квадратическая погрешность положения характерной точки (Mt), м	Описание обозначения точки на местности (при наличии)
	X	Y			
1	2	3	4	5	6
-	-	-	-	-	-

Раздел 3

Сведения о местоположении измененных (уточненных) границ объекта

1. Система координат -

2. Сведения о характерных точках границ объекта

Обозначение характерных точек границ	Существующие координаты, м		Измененные (уточненные) координаты, м		Метод определения координат характерной точки	Средняя квадратическая погрешность положения характерной точки (Mt), м	Описание обозначения точки на местности (при наличии)
	X	Y	X	Y			
1	2	3	4	5	6	7	8
-	-	-	-	-	-	-	

3. Сведения о характерных точках части (частей) границы объекта

Обозначение характерных точек части границы	Существующие координаты, м		Измененные (уточненные) координаты, м		Метод определения координат характерной точки	Средняя квадратическая погрешность положения характерной точки (Mt), м	Описание обозначения точки на местности (при наличии)
	X	Y	X	Y			
1	2	3	4	5	6	7	8
-	-	-	-	-	-	-	

Раздел 4

Ж-2 Зона застройки малоэтажными жилыми домами (домами блокированной застройки)

(наименование объекта)

План границ объекта

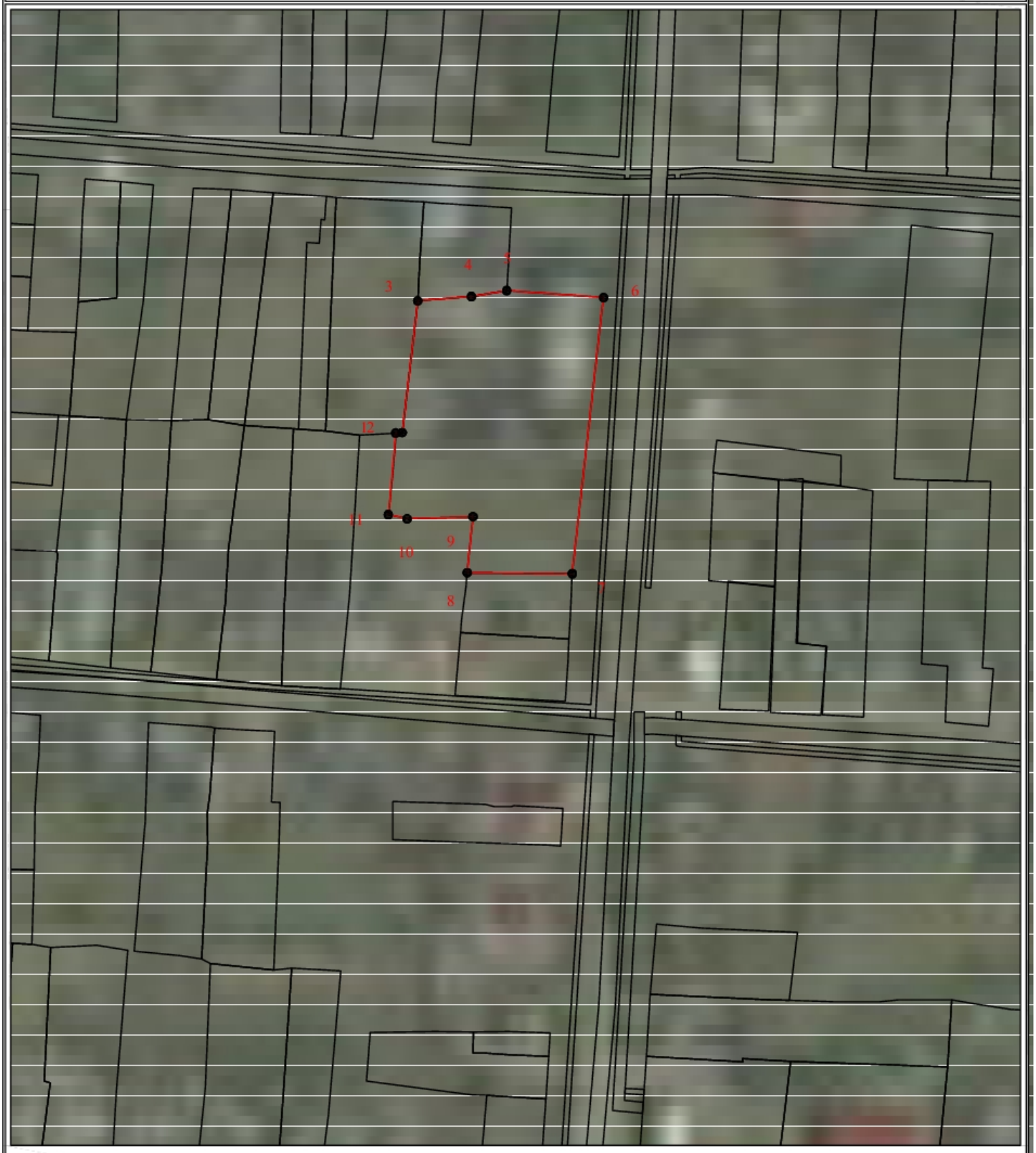

Используемые условные знаки и обозначения: Масштаб 1:2000

- граница населенного пункта
- граница земельного участка согласно сведениям ЕГРН
- граница объекта
- 1 - обозначение характерной точки границы объекта

ТЕКСТОВОЕ ОПИСАНИЕ
местоположения границ населенных пунктов, территориальных зон

Прохождение границы		Описание прохождения границы
от точки	до точки	
1	2	3
н1	н2	-
н2	н3	-
н3	н4	-
н4	н5	-
н5	н6	-
н6	н7	-
н7	н8	-
н8	н9	-
н9	н10	-
н10	н11	-
н11	н1	-

ГРАФИЧЕСКОЕ ОПИСАНИЕ
местоположения границ населенных пунктов, территориальных зон, особо охраняемых природных территорий, зон с особыми условиями использования территории

ИВ-1 Зона озеленения специального назначения

(наименование объекта, местоположение границ которого описано (далее - объект))

Раздел 1

Сведения об объекте

№ п/п	Характеристики объекта	Описание характеристик
1	2	3
1.	Местоположение объекта	Краснодарский край, район Усть-Лабинский, хутор Железный
2.	Площадь объекта +/- величина погрешности определения площади (Р +/- Дельта Р)	135405 +/- 357 м²
3.	Иные характеристики объекта	-

Раздел 2

Сведения о местоположении границ объекта

1. Система координат МСК 23

2. Сведения о характерных точках границ объекта

Обозначение характерных точек границ	Координаты, м		Метод определения координат характерной точки	Средняя квадратическая погрешность положения характерной точки (Mt), м	Описание обозначения точки на местности (при наличии)
	X	Y			
1	2	3	4	5	6
н1	507801.59	2186811.90	Аналитический метод	0.10	-
н2	507801.97	2186815.55	Аналитический метод	0.10	-
н3	507689.79	2186827.01	Аналитический метод	0.10	-
н4	507690.54	2186847.51	Аналитический метод	0.10	-
н5	507691.07	2186862.10	Аналитический метод	0.10	-
н6	507692.02	2186888.38	Аналитический метод	0.10	-
н7	507692.73	2186907.42	Аналитический метод	0.10	-
н8	507693.40	2186925.74	Аналитический метод	0.10	-
н9	507694.52	2186956.46	Аналитический метод	0.10	-
н10	507695.21	2186975.30	Аналитический метод	0.10	-
н11	507696.06	2186998.49	Аналитический метод	0.10	-
н12	507696.77	2187017.89	Аналитический метод	0.10	-
н13	507697.28	2187031.83	Аналитический метод	0.10	-
н14	507698.03	2187052.35	Аналитический метод	0.10	-
н15	507698.32	2187060.32	Аналитический метод	0.10	-
н16	507698.90	2187066.10	Аналитический метод	0.10	-
н17	507700.91	2187086.17	Аналитический метод	0.10	-
н18	507701.90	2187096.14	Аналитический метод	0.10	-
н19	507703.69	2187114.01	Аналитический метод	0.10	-
н20	507705.97	2187136.79	Аналитический метод	0.10	-
н21	507708.73	2187164.31	Аналитический метод	0.10	-
н22	507710.38	2187180.86	Аналитический метод	0.10	-

2. Сведения о характерных точках границ объекта					
Обозначение характерных точек границ	**Координаты, м**		**Метод определения координат характерной точки**	**Средняя квадратическая погрешность положения характерной точки (Mt), м**	**Описание обозначения точки на местности (при наличии)**
	X	**Y**			
1	**2**	**3**	**4**	**5**	**6**
н23	507712.38	2187200.87	Аналитический метод	0.10	-
н24	507713.38	2187210.82	Аналитический метод	0.10	-
н25	507720.34	2187222.97	Аналитический метод	0.10	-
н26	507739.14	2187255.81	Аналитический метод	0.10	-
н27	507748.06	2187271.40	Аналитический метод	0.10	-
н28	507764.14	2187299.49	Аналитический метод	0.10	-
н29	507772.57	2187329.96	Аналитический метод	0.10	-
н30	507776.74	2187364.13	Аналитический метод	0.10	-
н31	507781.66	2187404.41	Аналитический метод	0.10	-
н32	507876.11	2187400.37	Аналитический метод	0.10	-
н33	507874.40	2187385.16	Аналитический метод	0.10	-
н34	507892.57	2187394.49	Аналитический метод	0.10	-
н35	507914.57	2187394.36	Аналитический метод	0.10	-
н36	507913.93	2187404.11	Аналитический метод	0.10	-
н37	507785.08	2187409.85	Аналитический метод	0.10	-
н38	507740.08	2187417.00	Аналитический метод	0.10	-
н39	507735.18	2187381.23	Аналитический метод	0.10	-
н40	507718.21	2187299.31	Аналитический метод	0.10	-
н41	507676.30	2187240.01	Аналитический метод	0.10	-
н42	507660.34	2187199.08	Аналитический метод	0.10	-
н43	507659.00	2187180.18	Аналитический метод	0.10	-
н44	507665.50	2187151.16	Аналитический метод	0.10	-
н45	507658.61	2187109.09	Аналитический метод	0.10	-
н46	507660.45	2187092.27	Аналитический метод	0.10	-
н47	507672.48	2187089.02	Аналитический метод	0.10	-

2. Сведения о характерных точках границ объекта					
Обозначение характерных точек границ	**Координаты, м**		**Метод определения координат характерной точки**	**Средняя квадратическая погрешность положения характерной точки (Mt), м**	**Описание обозначения точки на местности (при наличии)**
	X	**Y**			
1	**2**	**3**	**4**	**5**	**6**
н48	507677.19	2187069.66	Аналитический метод	0.10	-
н49	507676.77	2187038.93	Аналитический метод	0.10	-
н50	507668.89	2187033.95	Аналитический метод	0.10	-
н51	507668.50	2186956.52	Аналитический метод	0.10	-
н52	507662.15	2186873.10	Аналитический метод	0.10	-
н53	507662.82	2186834.61	Аналитический метод	0.10	-
н54	507648.19	2186835.12	Аналитический метод	0.10	-
н55	507649.06	2186823.07	Аналитический метод	0.10	-
н1	507801.59	2186811.90	Аналитический метод	0.10	-
н56	507513.04	2186846.27	Аналитический метод	0.10	-
н57	507517.11	2186854.31	Аналитический метод	0.10	-
н58	507528.00	2186861.39	Аналитический метод	0.10	-
н59	507540.73	2186935.94	Аналитический метод	0.10	-
н60	507540.80	2186988.84	Аналитический метод	0.10	-
н61	507536.22	2187017.60	Аналитический метод	0.10	-
н62	507514.16	2187035.20	Аналитический метод	0.10	-
н63	507508.89	2187050.72	Аналитический метод	0.10	-
н64	507525.09	2187102.89	Аналитический метод	0.10	-
н65	507531.39	2187185.15	Аналитический метод	0.10	-
н66	507541.42	2187230.61	Аналитический метод	0.10	-
н67	507533.37	2187249.32	Аналитический метод	0.10	-
н68	507587.10	2187351.96	Аналитический метод	0.10	-
н69	507603.17	2187419.11	Аналитический метод	0.10	-
н70	507620.54	2187479.96	Аналитический метод	0.10	-
н71	507618.19	2187566.34	Аналитический метод	0.10	-

2. Сведения о характерных точках границ объекта					
Обозначение характерных точек границ	**Координаты, м**		**Метод определения координат характерной точки**	**Средняя квадратическая погрешность положения характерной точки (Mt), м**	**Описание обозначения точки на местности (при наличии)**
	X	**Y**			
1	**2**	**3**	**4**	**5**	**6**
н72	507601.39	2187666.20	Аналитический метод	0.10	-
н73	507570.01	2187751.18	Аналитический метод	0.10	-
н74	507516.08	2187835.45	Аналитический метод	0.10	-
н75	507493.95	2187882.44	Аналитический метод	0.10	-
н76	507453.83	2187943.94	Аналитический метод	0.10	-
н77	507433.94	2187985.52	Аналитический метод	0.10	-
н78	507414.90	2188063.83	Аналитический метод	0.10	-
н79	507391.63	2188173.65	Аналитический метод	0.10	-
н80	507369.18	2188213.82	Аналитический метод	0.10	-
н81	507352.31	2188204.98	Аналитический метод	0.10	-
н82	507369.42	2188130.16	Аналитический метод	0.10	-
н83	507380.15	2188109.59	Аналитический метод	0.10	-
н84	507389.61	2188088.34	Аналитический метод	0.10	-
н85	507394.95	2188068.78	Аналитический метод	0.10	-
н86	507397.75	2188052.01	Аналитический метод	0.10	-
н87	507401.12	2188036.84	Аналитический метод	0.10	-
н88	507408.21	2188014.39	Аналитический метод	0.10	-
н89	507412.59	2187991.96	Аналитический метод	0.10	-
н90	507420.78	2187965.93	Аналитический метод	0.10	-
н91	507426.70	2187953.43	Аналитический метод	0.10	-
н92	507431.52	2187939.66	Аналитический метод	0.10	-
н93	507442.03	2187942.50	Аналитический метод	0.10	-
н94	507450.92	2187923.17	Аналитический метод	0.10	-
н95	507457.75	2187911.57	Аналитический метод	0.10	-
н96	507468.32	2187897.12	Аналитический метод	0.10	-

2. Сведения о характерных точках границ объекта					
Обозначение характерных точек границ	**Координаты, м**		**Метод определения координат характерной точки**	**Средняя квадратическая погрешность положения характерной точки (Mt), м**	**Описание обозначения точки на местности (при наличии)**
	X	**Y**			
1	**2**	**3**	**4**	**5**	**6**
н97	507480.13	2187880.98	Аналитический метод	0.10	-
н98	507487.85	2187870.67	Аналитический метод	0.10	-
н99	507494.43	2187854.83	Аналитический метод	0.10	-
н100	507501.09	2187831.19	Аналитический метод	0.10	-
н101	507506.84	2187810.68	Аналитический метод	0.10	-
н102	507515.03	2187781.63	Аналитический метод	0.10	-
н103	507536.40	2187791.17	Аналитический метод	0.10	-
н104	507547.23	2187770.13	Аналитический метод	0.10	-
н105	507535.49	2187765.62	Аналитический метод	0.10	-
н106	507541.30	2187752.61	Аналитический метод	0.10	-
н107	507548.18	2187737.20	Аналитический метод	0.10	-
н108	507558.13	2187711.37	Аналитический метод	0.10	-
н109	507552.14	2187709.12	Аналитический метод	0.10	-
н110	507552.02	2187709.26	Аналитический метод	0.10	-
н111	507562.17	2187688.85	Аналитический метод	0.10	-
н112	507563.61	2187676.42	Аналитический метод	0.10	-
н113	507567.81	2187640.19	Аналитический метод	0.10	-
н114	507575.27	2187614.95	Аналитический метод	0.10	-
н115	507581.85	2187592.69	Аналитический метод	0.10	-
н116	507583.03	2187573.09	Аналитический метод	0.10	-
н117	507591.56	2187509.49	Аналитический метод	0.10	-
н118	507591.00	2187476.14	Аналитический метод	0.10	-
н119	507590.42	2187449.27	Аналитический метод	0.10	-
н120	507578.61	2187418.90	Аналитический метод	0.10	-
н121	507572.20	2187398.90	Аналитический метод	0.10	-

2. Сведения о характерных точках границ объекта					
Обозначение характерных точек границ	**Координаты, м**		**Метод определения координат характерной точки**	**Средняя квадратическая погрешность положения характерной точки (Mt), м**	**Описание обозначения точки на местности (при наличии)**
	X	**Y**			
1	**2**	**3**	**4**	**5**	**6**
н122	507560.84	2187364.34	Аналитический метод	0.10	-
н123	507556.00	2187346.39	Аналитический метод	0.10	-
н124	507547.92	2187349.97	Аналитический метод	0.10	-
н125	507541.77	2187305.07	Аналитический метод	0.10	-
н126	507532.65	2187271.31	Аналитический метод	0.10	-
н127	507508.70	2187248.80	Аналитический метод	0.10	-
н128	507501.81	2187225.22	Аналитический метод	0.10	-
н129	507509.19	2187205.13	Аналитический метод	0.10	-
н130	507507.46	2187193.63	Аналитический метод	0.10	-
н131	507499.38	2187167.76	Аналитический метод	0.10	-
н132	507489.59	2187136.16	Аналитический метод	0.10	-
н133	507491.74	2187105.13	Аналитический метод	0.10	-
н134	507500.47	2187064.68	Аналитический метод	0.10	-
н135	507500.37	2187034.66	Аналитический метод	0.10	-
н136	507500.85	2187005.02	Аналитический метод	0.10	-
н137	507499.99	2186972.90	Аналитический метод	0.10	-
н138	507499.24	2186951.29	Аналитический метод	0.10	-
н139	507513.10	2186924.71	Аналитический метод	0.10	-
н140	507510.37	2186902.12	Аналитический метод	0.10	-
н141	507505.38	2186851.39	Аналитический метод	0.10	-
н56	507513.04	2186846.27	Аналитический метод	0.10	-
н142	507336.24	2188232.53	Аналитический метод	0.10	-
н143	507313.80	2188236.68	Аналитический метод	0.10	-
н144	507285.59	2188235.38	Аналитический метод	0.10	-
н145	507276.02	2188241.99	Аналитический метод	0.10	-

2. Сведения о характерных точках границ объекта					
Обозначение характерных точек границ	**Координаты, м**		**Метод определения координат характерной точки**	**Средняя квадратическая погрешность положения характерной точки (Mt), м**	**Описание обозначения точки на местности (при наличии)**
	X	**Y**			
1	**2**	**3**	**4**	**5**	**6**
н146	507266.95	2188285.15	Аналитический метод	0.10	-
н147	507270.65	2188356.69	Аналитический метод	0.10	-
н148	507266.10	2188430.41	Аналитический метод	0.10	-
н149	507288.51	2188497.69	Аналитический метод	0.10	-
н150	507336.30	2188653.05	Аналитический метод	0.10	-
н151	507348.05	2188705.73	Аналитический метод	0.10	-
н152	507328.56	2188779.98	Аналитический метод	0.10	-
н153	507320.73	2188830.10	Аналитический метод	0.10	-
н154	507332.19	2188891.80	Аналитический метод	0.10	-
н155	507329.87	2188944.06	Аналитический метод	0.10	-
н156	507286.08	2188943.70	Аналитический метод	0.10	-
н157	507280.44	2188936.91	Аналитический метод	0.10	-
н158	507282.01	2188895.44	Аналитический метод	0.10	-
н159	507267.51	2188877.38	Аналитический метод	0.10	-
н160	507261.09	2188860.65	Аналитический метод	0.10	-
н161	507253.87	2188801.18	Аналитический метод	0.10	-
н162	507265.24	2188754.13	Аналитический метод	0.10	-
н163	507315.04	2188703.89	Аналитический метод	0.10	-
н164	507310.11	2188682.06	Аналитический метод	0.10	-
н165	507296.10	2188642.32	Аналитический метод	0.10	-
н166	507287.71	2188598.19	Аналитический метод	0.10	-
н167	507275.58	2188583.08	Аналитический метод	0.10	-
н168	507272.60	2188569.72	Аналитический метод	0.10	-
н169	507262.03	2188523.25	Аналитический метод	0.10	-
н170	507261.03	2188473.24	Аналитический метод	0.10	-

2. Сведения о характерных точках границ объекта					
Обозначение характерных точек границ	**Координаты, м**		**Метод определения координат характерной точки**	**Средняя квадратическая погрешность положения характерной точки (Mt), м**	**Описание обозначения точки на местности (при наличии)**
	X	**Y**			
1	**2**	**3**	**4**	**5**	**6**
н171	507237.04	2188388.95	Аналитический метод	0.10	-
н172	507239.25	2188346.57	Аналитический метод	0.10	-
н173	507239.82	2188256.91	Аналитический метод	0.10	-
н174	507241.09	2188209.18	Аналитический метод	0.10	-
н142	507336.24	2188232.53	Аналитический метод	0.10	-
н175	508405.73	2187789.03	Аналитический метод	0.10	-
н176	508422.46	2187789.98	Аналитический метод	0.10	-
н177	508386.23	2187940.02	Аналитический метод	0.10	-
н175	508405.73	2187789.03	Аналитический метод	0.10	-
н178	507024.61	2188328.87	Аналитический метод	0.10	-
н179	507021.32	2188343.21	Аналитический метод	0.10	-
н180	507018.79	2188430.85	Аналитический метод	0.10	-
н181	507018.27	2188458.12	Аналитический метод	0.10	-
н182	507018.27	2188535.96	Аналитический метод	0.10	-
н183	507018.27	2188549.53	Аналитический метод	0.10	-
н184	507018.40	2188562.74	Аналитический метод	0.10	-
н185	507018.32	2188577.83	Аналитический метод	0.10	-
н186	507018.59	2188610.57	Аналитический метод	0.10	-
н187	507017.61	2188621.21	Аналитический метод	0.10	-
н188	507017.43	2188623.12	Аналитический метод	0.10	-
н189	507017.99	2188636.61	Аналитический метод	0.10	-
н190	507018.56	2188636.59	Аналитический метод	0.10	-
н191	507018.52	2188693.35	Аналитический метод	0.10	-
н192	507018.01	2188750.50	Аналитический метод	0.10	-
н193	507017.98	2188780.76	Аналитический метод	0.10	-

2. Сведения о характерных точках границ объекта					
Обозначение характерных точек границ	**Координаты, м**		**Метод определения координат характерной точки**	**Средняя квадратическая погрешность положения характерной точки (Mt), м**	**Описание обозначения точки на местности (при наличии)**
	X	**Y**			
1	**2**	**3**	**4**	**5**	**6**
н194	507017.76	2188826.12	Аналитический метод	0.10	-
н195	507016.88	2188835.95	Аналитический метод	0.10	-
н196	506988.62	2188834.93	Аналитический метод	0.10	-
н197	506993.54	2188800.09	Аналитический метод	0.10	-
н198	506997.48	2188465.28	Аналитический метод	0.10	-
н199	506997.86	2188443.55	Аналитический метод	0.10	-
н200	506999.33	2188421.81	Аналитический метод	0.10	-
н201	507000.90	2188402.76	Аналитический метод	0.10	-
н202	507012.10	2188347.20	Аналитический метод	0.10	-
н178	507024.61	2188328.87	Аналитический метод	0.10	-
н203	507449.45	2188810.66	Аналитический метод	0.10	-
н204	507462.59	2188812.85	Аналитический метод	0.10	-
н205	507458.97	2188818.49	Аналитический метод	0.10	-
н206	507453.41	2188896.20	Аналитический метод	0.10	-
н207	507455.08	2189088.46	Аналитический метод	0.10	-
н208	507467.46	2189110.04	Аналитический метод	0.10	-
н209	507502.26	2189172.11	Аналитический метод	0.10	-
н210	507510.00	2189188.54	Аналитический метод	0.10	-
н211	507528.94	2189216.75	Аналитический метод	0.10	-
н212	507554.12	2189234.44	Аналитический метод	0.10	-
н213	507573.76	2189270.64	Аналитический метод	0.10	-
н214	507590.74	2189271.31	Аналитический метод	0.10	-
н215	507592.92	2189280.06	Аналитический метод	0.10	-
н216	507592.57	2189279.61	Аналитический метод	0.10	-
н217	507581.96	2189276.01	Аналитический метод	0.10	-

2. Сведения о характерных точках границ объекта					
Обозначение характерных точек границ	**Координаты, м**		**Метод определения координат характерной точки**	**Средняя квадратическая погрешность положения характерной точки (Mt), м**	**Описание обозначения точки на местности (при наличии)**
	X	**Y**			
1	**2**	**3**	**4**	**5**	**6**
н218	507574.45	2189271.69	Аналитический метод	0.10	-
н219	507566.58	2189265.54	Аналитический метод	0.10	-
н220	507560.99	2189251.30	Аналитический метод	0.10	-
н221	507554.64	2189239.35	Аналитический метод	0.10	-
н222	507550.21	2189235.43	Аналитический метод	0.10	-
н223	507541.67	2189232.81	Аналитический метод	0.10	-
н224	507529.03	2189225.70	Аналитический метод	0.10	-
н225	507514.03	2189212.18	Аналитический метод	0.10	-
н226	507498.60	2189200.58	Аналитический метод	0.10	-
н227	507480.23	2189181.31	Аналитический метод	0.10	-
н228	507473.87	2189174.10	Аналитический метод	0.10	-
н229	507463.63	2189153.29	Аналитический метод	0.10	-
н230	507455.97	2189106.73	Аналитический метод	0.10	-
н231	507458.63	2189101.20	Аналитический метод	0.10	-
н232	507456.68	2189097.46	Аналитический метод	0.10	-
н233	507451.26	2189090.86	Аналитический метод	0.10	-
н234	507445.34	2189081.49	Аналитический метод	0.10	-
н235	507441.03	2189071.80	Аналитический метод	0.10	-
н236	507435.06	2189037.77	Аналитический метод	0.10	-
н237	507422.80	2189010.23	Аналитический метод	0.10	-
н238	507418.53	2188978.97	Аналитический метод	0.10	-
н239	507422.36	2188951.71	Аналитический метод	0.10	-
н240	507425.10	2188942.36	Аналитический метод	0.10	-
н241	507409.20	2188942.76	Аналитический метод	0.10	-
н242	507403.15	2188900.96	Аналитический метод	0.10	-

2. Сведения о характерных точках границ объекта					
Обозначение характерных точек границ	**Координаты, м**		**Метод определения координат характерной точки**	**Средняя квадратическая погрешность положения характерной точки (Mt), м**	**Описание обозначения точки на местности (при наличии)**
	X	**Y**			
1	**2**	**3**	**4**	**5**	**6**
н243	507419.92	2188861.35	Аналитический метод	0.10	-
н244	507430.50	2188827.14	Аналитический метод	0.10	-
н203	507449.45	2188810.66	Аналитический метод	0.10	-
н245	507597.91	2189298.52	Аналитический метод	0.10	-
н246	507614.67	2189354.37	Аналитический метод	0.10	-
н247	507645.05	2189405.54	Аналитический метод	0.10	-
н248	507657.38	2189405.26	Аналитический метод	0.10	-
н249	507663.88	2189417.08	Аналитический метод	0.10	-
н250	507669.22	2189435.05	Аналитический метод	0.10	-
н251	507666.15	2189539.21	Аналитический метод	0.10	-
н252	507666.14	2189539.14	Аналитический метод	0.10	-
н253	507654.81	2189476.63	Аналитический метод	0.10	-
н254	507643.63	2189442.92	Аналитический метод	0.10	-
н255	507643.30	2189435.73	Аналитический метод	0.10	-
н256	507647.24	2189426.23	Аналитический метод	0.10	-
н257	507645.93	2189414.78	Аналитический метод	0.10	-
н258	507635.69	2189396.63	Аналитический метод	0.10	-
н259	507599.52	2189332.42	Аналитический метод	0.10	-
н260	507595.85	2189321.17	Аналитический метод	0.10	-
н261	507595.85	2189308.08	Аналитический метод	0.10	-
н245	507597.91	2189298.52	Аналитический метод	0.10	-
н262	508311.17	2188896.44	Аналитический метод	0.10	-
н263	508331.19	2188930.54	Аналитический метод	0.10	-
н264	508348.22	2188949.50	Аналитический метод	0.10	-
н265	508362.27	2188955.93	Аналитический метод	0.10	-

2. Сведения о характерных точках границ объекта

Обозначение характерных точек границ	Координаты, м		Метод определения координат характерной точки	Средняя квадратическая погрешность положения характерной точки (Mt), м	Описание обозначения точки на местности (при наличии)
	X	Y			
1	2	3	4	5	6
н266	508359.63	2188962.74	Аналитический метод	0.10	-
н267	508368.51	2188963.28	Аналитический метод	0.10	-
н268	508369.85	2188959.98	Аналитический метод	0.10	-
н269	508378.08	2188961.49	Аналитический метод	0.10	-
н270	508398.59	2188964.16	Аналитический метод	0.10	-
н271	508407.15	2188960.39	Аналитический метод	0.10	-
н272	508407.12	2188969.61	Аналитический метод	0.10	-
н273	508396.49	2189165.73	Аналитический метод	0.10	-
н274	508332.05	2189158.73	Аналитический метод	0.10	-
н275	508331.16	2189172.34	Аналитический метод	0.10	-
н276	508310.16	2189170.20	Аналитический метод	0.10	-
н277	508311.17	2189156.62	Аналитический метод	0.10	-
н278	508290.11	2189155.18	Аналитический метод	0.10	-
н279	508297.62	2189082.77	Аналитический метод	0.10	-
н280	508303.35	2189021.15	Аналитический метод	0.10	-
н281	508304.61	2189006.62	Аналитический метод	0.10	-
н282	508303.65	2189006.52	Аналитический метод	0.10	-
н283	508304.98	2188987.40	Аналитический метод	0.10	-
н262	508311.17	2188896.44	Аналитический метод	0.10	-
н284	508328.04	2188970.22	Аналитический метод	0.10	-
н285	508360.60	2188971.01	Аналитический метод	0.10	-
н286	508355.44	2189047.63	Аналитический метод	0.10	-
н287	508322.77	2189046.64	Аналитический метод	0.10	-
н284	508328.04	2188970.22	Аналитический метод	0.10	-

3. Сведения о характерных точках части (частей) границы объекта

Обозначение характерных точек части границы	Координаты, м		Метод определения координат характерной точки	Средняя квадратическая погрешность положения характерной точки (Mt), м	Описание обозначения точки на местности (при наличии)
	X	Y			
1	2	3	4	5	6
-	-	-	-	-	-

Раздел 3

Сведения о местоположении измененных (уточненных) границ объекта

1. Система координат -

2. Сведения о характерных точках границ объекта

Обозначение характерных точек границ	Существующие координаты, м		Измененные (уточненные) координаты, м		Метод определения координат характерной точки	Средняя квадратическая погрешность положения характерной точки (Mt), м	Описание обозначения точки на местности (при наличии)
	X	Y	X	Y			
1	2	3	4	5	6	7	8
-	-	-	-	-	-	-	

3. Сведения о характерных точках части (частей) границы объекта

Обозначение характерных точек части границы	Существующие координаты, м		Измененные (уточненные) координаты, м		Метод определения координат характерной точки	Средняя квадратическая погрешность положения характерной точки (Mt), м	Описание обозначения точки на местности (при наличии)
	X	Y	X	Y			
1	2	3	4	5	6	7	8
-	-	-	-	-	-	-	

Раздел 4

ИВ-1 Зона озеленения специального назначения

(наименование объекта)

План границ объекта

Используемые условные знаки и обозначения: Масштаб 1:3000

- граница населенного пункта
- граница земельного участка согласно сведениям ЕГРН
- граница объекта
- 1 - обозначение характерной точки границы объекта

Раздел 4

ИВ-1 Зона озеленения специального назначения

(наименование объекта)

План границ объекта

Используемые условные знаки и обозначения: Масштаб 1:3000

- граница населенного пункта
- граница земельного участка согласно сведениям ЕГРН
- граница объекта
- 1 - обозначение характерной точки границы объекта

Раздел 4

ИВ-1 Зона озеленения специального назначения

(наименование объекта)

План границ объекта

Используемые условные знаки и обозначения: Масштаб 1:3000

- граница населенного пункта
- граница земельного участка согласно сведениям ЕГРН
- граница объекта
- 1 - обозначение характерной точки границы объекта

Раздел 4

ИВ-1 Зона озеленения специального назначения

(наименование объекта)

План границ объекта

Используемые условные знаки и обозначения: Масштаб 1:3000

- граница населенного пункта
- граница земельного участка согласно сведениям ЕГРН
- граница объекта
- 1 - обозначение характерной точки границы объекта

Раздел 4

ИВ-1 Зона озеленения специального назначения

(наименование объекта)

План границ объекта

Используемые условные знаки и обозначения: Масштаб 1:3000

- граница населенного пункта
- граница земельного участка согласно сведениям ЕГРН
- граница объекта
- 1 - обозначение характерной точки границы объекта

Раздел 4

ИВ-1 Зона озеленения специального назначения

(наименование объекта)

План границ объекта

Используемые условные знаки и обозначения: Масштаб 1:3000

- граница населенного пункта
- граница земельного участка согласно сведениям ЕГРН
- граница объекта
- 1 - обозначение характерной точки границы объекта

Раздел 4

ИВ-1 Зона озеленения специального назначения

(наименование объекта)

План границ объекта

Используемые условные знаки и обозначения: Масштаб 1:3000

- граница населенного пункта
- граница земельного участка согласно сведениям ЕГРН
- граница объекта
- 1 - обозначение характерной точки границы объекта

Раздел 4

ИВ-1 Зона озеленения специального назначения

(наименование объекта)

План границ объекта

Используемые условные знаки и обозначения: Масштаб 1:3000

- граница населенного пункта
- граница земельного участка согласно сведениям ЕГРН
- граница объекта
- 1 - обозначение характерной точки границы объекта

ТЕКСТОВОЕ ОПИСАНИЕ
местоположения границ населенных пунктов, территориальных зон

Прохождение границы		Описание прохождения границы
от точки	до точки	
1	2	3
н1	н2	-
н2	н3	-
н3	н4	-
н4	н5	-
н5	н6	-
н6	н7	-
н7	н8	-
н8	н9	-
н9	н10	-
н10	н11	-
н11	н12	-
н12	н13	-
н13	н14	-
н14	н15	-
н15	н16	-
н16	н17	-
н17	н18	-
н18	н19	-
н19	н20	-
н20	н21	-
н21	н22	-
н22	н23	-
н23	н24	-
н24	н25	-
н25	н26	-
н26	н27	-
н27	н28	-
н28	н29	-
н29	н30	-
н30	н31	-
н31	н32	-
н32	н33	-
н33	н34	-
н34	н35	-
н35	н36	-
н36	н37	-
н37	н38	-

ТЕКСТОВОЕ ОПИСАНИЕ
местоположения границ населенных пунктов, территориальных зон

Прохождение границы		Описание прохождения границы
от точки	до точки	
1	2	3
н38	н39	-
н39	н40	-
н40	н41	-
н41	н42	-
н42	н43	-
н43	н44	-
н44	н45	-
н45	н46	-
н46	н47	-
н47	н48	-
н48	н49	-
н49	н50	-
н50	н51	-
н51	н52	-
н52	н53	-
н53	н54	-
н54	н55	-
н55	н1	-
н56	н57	-
н57	н58	-
н58	н59	-
н59	н60	-
н60	н61	-
н61	н62	-
н62	н63	-
н63	н64	-
н64	н65	-
н65	н66	-
н66	н67	-
н67	н68	-
н68	н69	-
н69	н70	-
н70	н71	-
н71	н72	-
н72	н73	-
н73	н74	-
н74	н75	-

ТЕКСТОВОЕ ОПИСАНИЕ
местоположения границ населенных пунктов, территориальных зон

Прохождение границы		Описание прохождения границы
от точки	до точки	
1	2	3
н75	н76	-
н76	н77	-
н77	н78	-
н78	н79	-
н79	н80	-
н80	н81	-
н81	н82	-
н82	н83	-
н83	н84	-
н84	н85	-
н85	н86	-
н86	н87	-
н87	н88	-
н88	н89	-
н89	н90	-
н90	н91	-
н91	н92	-
н92	н93	-
н93	н94	-
н94	н95	-
н95	н96	-
н96	н97	-
н97	н98	-
н98	н99	-
н99	н100	-
н100	н101	-
н101	н102	-
н102	н103	-
н103	н104	-
н104	н105	-
н105	н106	-
н106	н107	-
н107	н108	-
н108	н109	-
н109	н110	-
н110	н111	-
н111	н112	-

ТЕКСТОВОЕ ОПИСАНИЕ
местоположения границ населенных пунктов, территориальных зон

Прохождение границы		Описание прохождения границы
от точки	до точки	
1	2	3
н112	н113	-
н113	н114	-
н114	н115	-
н115	н116	-
н116	н117	-
н117	н118	-
н118	н119	-
н119	н120	-
н120	н121	-
н121	н122	-
н122	н123	-
н123	н124	-
н124	н125	-
н125	н126	-
н126	н127	-
н127	н128	-
н128	н129	-
н129	н130	-
н130	н131	-
н131	н132	-
н132	н133	-
н133	н134	-
н134	н135	-
н135	н136	-
н136	н137	-
н137	н138	-
н138	н139	-
н139	н140	-
н140	н141	-
н141	н56	-
н142	н143	-
н143	н144	-
н144	н145	-
н145	н146	-
н146	н147	-
н147	н148	-
н148	н149	-

ТЕКСТОВОЕ ОПИСАНИЕ
местоположения границ населенных пунктов, территориальных зон

Прохождение границы		Описание прохождения границы
от точки	до точки	
1	2	3
н149	н150	-
н150	н151	-
н151	н152	-
н152	н153	-
н153	н154	-
н154	н155	-
н155	н156	-
н156	н157	-
н157	н158	-
н158	н159	-
н159	н160	-
н160	н161	-
н161	н162	-
н162	н163	-
н163	н164	-
н164	н165	-
н165	н166	-
н166	н167	-
н167	н168	-
н168	н169	-
н169	н170	-
н170	н171	-
н171	н172	-
н172	н173	-
н173	н174	-
н174	н142	-
н175	н176	-
н176	н177	-
н177	н175	-
н178	н179	-
н179	н180	-
н180	н181	-
н181	н182	-
н182	н183	-
н183	н184	-
н184	н185	-
н185	н186	-

ТЕКСТОВОЕ ОПИСАНИЕ
местоположения границ населенных пунктов, территориальных зон

Прохождение границы		Описание прохождения границы
от точки	до точки	
1	2	3
н186	н187	-
н187	н188	-
н188	н189	-
н189	н190	-
н190	н191	-
н191	н192	-
н192	н193	-
н193	н194	-
н194	н195	-
н195	н196	-
н196	н197	-
н197	н198	-
н198	н199	-
н199	н200	-
н200	н201	-
н201	н202	-
н202	н178	-
н203	н204	-
н204	н205	-
н205	н206	-
н206	н207	-
н207	н208	-
н208	н209	-
н209	н210	-
н210	н211	-
н211	н212	-
н212	н213	-
н213	н214	-
н214	н215	-
н215	н216	-
н216	н217	-
н217	н218	-
н218	н219	-
н219	н220	-
н220	н221	-
н221	н222	-
н222	н223	-

ТЕКСТОВОЕ ОПИСАНИЕ
местоположения границ населенных пунктов, территориальных зон

Прохождение границы		Описание прохождения границы
от точки	до точки	
1	2	3
н223	н224	-
н224	н225	-
н225	н226	-
н226	н227	-
н227	н228	-
н228	н229	-
н229	н230	-
н230	н231	-
н231	н232	-
н232	н233	-
н233	н234	-
н234	н235	-
н235	н236	-
н236	н237	-
н237	н238	-
н238	н239	-
н239	н240	-
н240	н241	-
н241	н242	-
н242	н243	-
н243	н244	-
н244	н203	-
н245	н246	-
н246	н247	-
н247	н248	-
н248	н249	-
н249	н250	-
н250	н251	-
н251	н252	-
н252	н253	-
н253	н254	-
н254	н255	-
н255	н256	-
н256	н257	-
н257	н258	-
н258	н259	-
н259	н260	-

ТЕКСТОВОЕ ОПИСАНИЕ
местоположения границ населенных пунктов, территориальных зон

Прохождение границы		Описание прохождения границы
от точки	до точки	
1	2	3
н260	н261	-
н261	н245	-
н262	н263	-
н263	н264	-
н264	н265	-
н265	н266	-
н266	н267	-
н267	н268	-
н268	н269	-
н269	н270	-
н270	н271	-
н271	н272	-
н272	н273	-
н273	н274	-
н274	н275	-
н275	н276	-
н276	н277	-
н277	н278	-
н278	н279	-
н279	н280	-
н280	н281	-
н281	н282	-
н282	н283	-
н283	н262	-
н284	н285	-
н285	н286	-
н286	н287	-
н287	н284	-

ГРАФИЧЕСКОЕ ОПИСАНИЕ
местоположения границ населенных пунктов, территориальных зон, особо охраняемых природных территорий, зон с особыми условиями использования территории

ИИ Зона инженерной инфраструктуры

(наименование объекта, местоположение границ которого описано (далее - объект))

Раздел 1

Сведения об объекте

№ п/п	Характеристики объекта	Описание характеристик
1	2	3
1.	Местоположение объекта	Краснодарский край, район Усть-Лабинский, хутор Железный
2.	Площадь объекта +/- величина погрешности определения площади (Р +/- Дельта Р)	12326 +/- 62 м²
3.	Иные характеристики объекта	-

Раздел 2

Сведения о местоположении границ объекта

1. Система координат МСК 23

2. Сведения о характерных точках границ объекта

Обозначение характерных точек границ	Координаты, м		Метод определения координат характерной точки	Средняя квадратическая погрешность положения характерной точки (Mt), м	Описание обозначения точки на местности (при наличии)
	X	Y			
1	2	3	4	5	6
н1	508121.57	2187890.11	Аналитический метод	0.10	-
н2	508112.85	2187940.51	Аналитический метод	0.10	-
н3	508085.50	2187940.87	Аналитический метод	0.10	-
н4	508067.17	2187940.28	Аналитический метод	0.10	-
н5	508007.79	2187938.83	Аналитический метод	0.10	-
н6	508009.15	2187923.55	Аналитический метод	0.10	-
н7	508010.59	2187906.99	Аналитический метод	0.10	-
н8	508012.28	2187887.85	Аналитический метод	0.10	-
н9	508030.23	2187888.86	Аналитический метод	0.10	-
н10	508055.17	2187890.01	Аналитический метод	0.10	-
н11	508080.26	2187890.71	Аналитический метод	0.10	-
н12	508106.20	2187890.33	Аналитический метод	0.10	-
н1	508121.57	2187890.11	Аналитический метод	0.10	-
н13	508434.12	2188634.54	Аналитический метод	0.10	-
н14	508431.93	2188679.74	Аналитический метод	0.10	-
н15	508355.05	2188677.70	Аналитический метод	0.10	-
н16	508357.83	2188630.17	Аналитический метод	0.10	-
н13	508434.12	2188634.54	Аналитический метод	0.10	-
н17	508395.41	2189191.23	Аналитический метод	0.10	-
н18	508393.67	2189236.53	Аналитический метод	0.10	-
н19	508376.34	2189236.46	Аналитический метод	0.10	-
н20	508347.75	2189236.34	Аналитический метод	0.10	-

2. Сведения о характерных точках границ объекта

Обозначение характерных точек границ	Координаты, м		Метод определения координат характерной точки	Средняя квадратическая погрешность положения характерной точки (Mt), м	Описание обозначения точки на местности (при наличии)
	X	Y			
1	2	3	4	5	6
н21	508324.73	2189235.98	Аналитический метод	0.10	-
н22	508324.82	2189234.61	Аналитический метод	0.10	-
н23	508327.35	2189196.53	Аналитический метод	0.10	-
н24	508327.94	2189182.56	Аналитический метод	0.10	-
н17	508395.41	2189191.23	Аналитический метод	0.10	-

3. Сведения о характерных точках части (частей) границы объекта

Обозначение характерных точек части границы	Координаты, м		Метод определения координат характерной точки	Средняя квадратическая погрешность положения характерной точки (Mt), м	Описание обозначения точки на местности (при наличии)
	X	Y			
1	2	3	4	5	6
-	-	-	-	-	-

Раздел 3

Сведения о местоположении измененных (уточненных) границ объекта

1. Система координат -

2. Сведения о характерных точках границ объекта

Обозначение характерных точек границ	Существующие координаты, м		Измененные (уточненные) координаты, м		Метод определения координат характерной точки	Средняя квадратическая погрешность положения характерной точки (Mt), м	Описание обозначения точки на местности (при наличии)
	X	Y	X	Y			
1	2	3	4	5	6	7	8
-	-	-	-	-	-	-	

3. Сведения о характерных точках части (частей) границы объекта

Обозначение характерных точек части границы	Существующие координаты, м		Измененные (уточненные) координаты, м		Метод определения координат характерной точки	Средняя квадратическая погрешность положения характерной точки (Mt), м	Описание обозначения точки на местности (при наличии)
	X	Y	X	Y			
1	2	3	4	5	6	7	8
-	-	-	-	-	-	-	

Раздел 4

ИИ Зона инженерной инфраструктуры

(наименование объекта)

План границ объекта

Используемые условные знаки и обозначения: Масштаб 1:2000

- граница населенного пункта
- граница земельного участка согласно сведениям ЕГРН
- граница объекта
- 1 - обозначение характерной точки границы объекта

Раздел 4

ИИ Зона инженерной инфраструктуры

(наименование объекта)

План границ объекта

Используемые условные знаки и обозначения: Масштаб 1:2000

- граница населенного пункта
- граница земельного участка согласно сведениям ЕГРН
- граница объекта
- 1 - обозначение характерной точки границы объекта

Раздел 4

ИИ Зона инженерной инфраструктуры

(наименование объекта)

План границ объекта

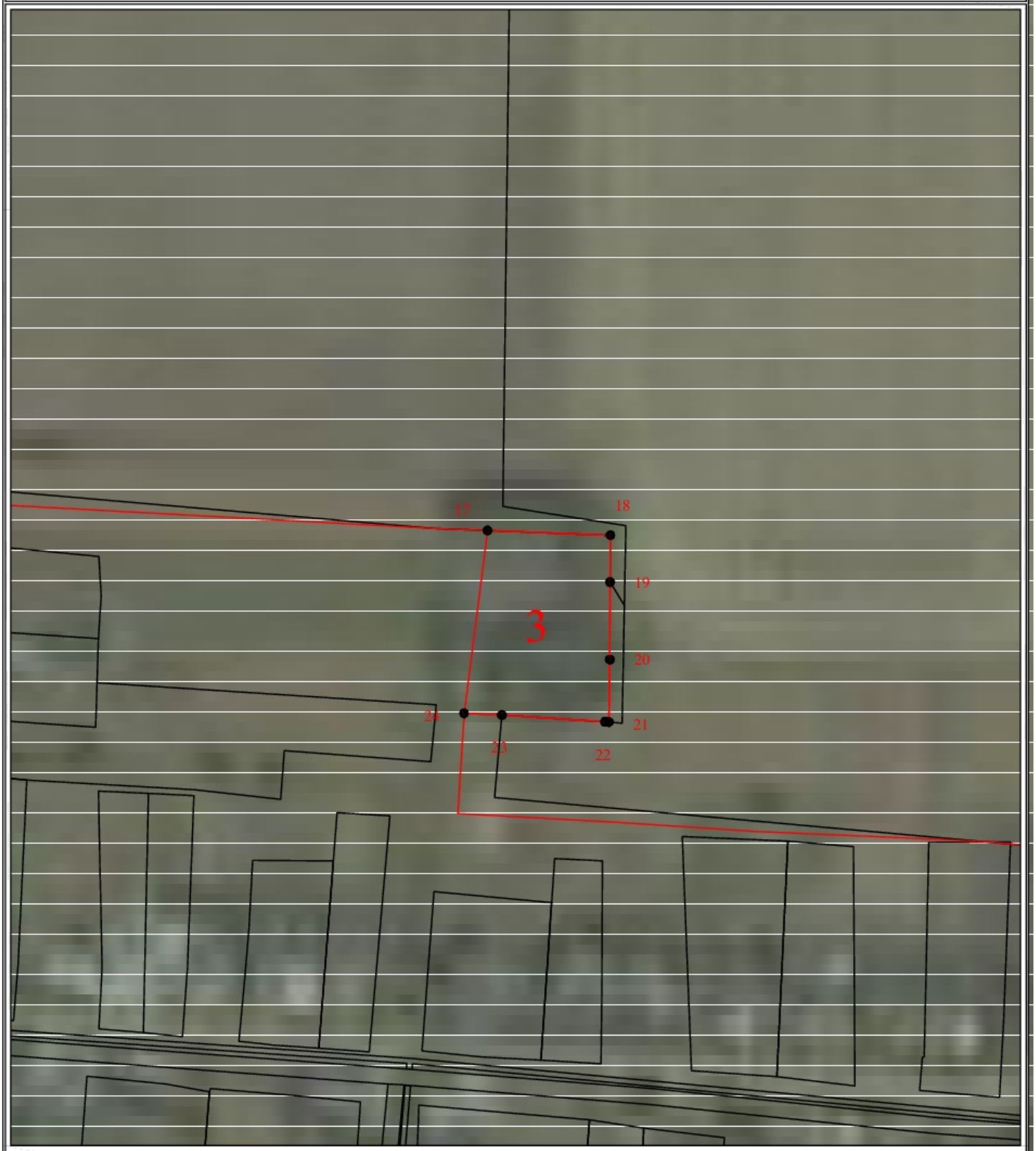

Используемые условные знаки и обозначения: Масштаб 1:2000

- граница населенного пункта
- граница земельного участка согласно сведениям ЕГРН
- граница объекта
- 1 - обозначение характерной точки границы объекта

ТЕКСТОВОЕ ОПИСАНИЕ
местоположения границ населенных пунктов, территориальных зон

Прохождение границы		Описание прохождения границы
от точки	до точки	
1	2	3
н1	н2	-
н2	н3	-
н3	н4	-
н4	н5	-
н5	н6	-
н6	н7	-
н7	н8	-
н8	н9	-
н9	н10	-
н10	н11	-
н11	н12	-
н12	н1	-
н13	н14	-
н14	н15	-
н15	н16	-
н16	н13	-
н17	н18	-
н18	н19	-
н19	н20	-
н20	н21	-
н21	н22	-
н22	н23	-
н23	н24	-
н24	н17	-

ГРАФИЧЕСКОЕ ОПИСАНИЕ
местоположения границ населенных пунктов, территориальных зон, особо охраняемых природных территорий, зон с особыми условиями использования территории

ОД-1 Многофункциональная общественно-деловая зона

(наименование объекта, местоположение границ которого описано (далее - объект))

Раздел 1

Сведения об объекте

№ п/п	Характеристики объекта	Описание характеристик
1	2	3
1.	Местоположение объекта	Краснодарский край, район Усть-Лабинский, хутор Железный
2.	Площадь объекта +/- величина погрешности определения площади (Р +/- Дельта Р)	11798 +/- 25 м²
3.	Иные характеристики объекта	-

Раздел 2

Сведения о местоположении границ объекта

1. Система координат МСК 23

2. Сведения о характерных точках границ объекта

Обозначение характерных точек границ	Координаты, м		Метод определения координат характерной точки	Средняя квадратическая погрешность положения характерной точки (Mt), м	Описание обозначения точки на местности (при наличии)
	X	Y			
1	2	3	4	5	6
н1	507820.15	2188187.49	Аналитический метод	0.10	-
н2	507818.40	2188233.67	Аналитический метод	0.10	-
н3	507796.43	2188232.53	Аналитический метод	0.10	-
н4	507798.88	2188186.26	Аналитический метод	0.10	-
н1	507820.15	2188187.49	Аналитический метод	0.10	-
н5	507722.95	2188177.61	Аналитический метод	0.10	-
н6	507722.28	2188197.87	Аналитический метод	0.10	-
н7	507732.51	2188198.42	Аналитический метод	0.10	-
н8	507733.04	2188194.95	Аналитический метод	0.10	-
н9	507746.13	2188196.40	Аналитический метод	0.10	-
н10	507744.59	2188229.32	Аналитический метод	0.10	-
н11	507720.98	2188228.27	Аналитический метод	0.10	-
н12	507720.80	2188232.51	Аналитический метод	0.10	-
н13	507680.98	2188230.21	Аналитический метод	0.10	-
н14	507682.89	2188195.76	Аналитический метод	0.10	-
н15	507684.06	2188174.79	Аналитический метод	0.10	-
н5	507722.95	2188177.61	Аналитический метод	0.10	-
н16	507535.44	2188120.94	Аналитический метод	0.10	-
н17	507527.56	2188178.44	Аналитический метод	0.10	-
н18	507526.40	2188186.93	Аналитический метод	0.10	-
н19	507496.11	2188179.91	Аналитический метод	0.10	-
н20	507497.76	2188171.01	Аналитический метод	0.10	-

2. Сведения о характерных точках границ объекта					
Обозначение характерных точек границ	**Координаты, м**		**Метод определения координат характерной точки**	**Средняя квадратическая погрешность положения характерной точки (Mt), м**	**Описание обозначения точки на местности (при наличии)**
	X	**Y**			
1	**2**	**3**	**4**	**5**	**6**
н21	507507.76	2188116.92	Аналитический метод	0.10	-
н16	507535.44	2188120.94	Аналитический метод	0.10	-
н22	507692.29	2188481.77	Аналитический метод	0.10	-
н23	507708.29	2188482.28	Аналитический метод	0.10	-
н24	507708.40	2188490.21	Аналитический метод	0.10	-
н25	507709.22	2188492.91	Аналитический метод	0.10	-
н26	507711.80	2188494.92	Аналитический метод	0.10	-
н27	507712.13	2188501.22	Аналитический метод	0.10	-
н28	507711.96	2188503.85	Аналитический метод	0.10	-
н29	507711.57	2188515.11	Аналитический метод	0.10	-
н30	507689.85	2188513.71	Аналитический метод	0.10	-
н22	507692.29	2188481.77	Аналитический метод	0.10	-
н31	507509.64	2188538.30	Аналитический метод	0.10	-
н32	507527.76	2188539.35	Аналитический метод	0.10	-
н33	507527.80	2188542.40	Аналитический метод	0.10	-
н34	507528.43	2188558.20	Аналитический метод	0.10	-
н35	507524.02	2188558.59	Аналитический метод	0.10	-
н36	507523.58	2188564.01	Аналитический метод	0.10	-
н37	507510.93	2188564.40	Аналитический метод	0.10	-
н38	507508.13	2188564.20	Аналитический метод	0.10	-
н39	507508.61	2188555.43	Аналитический метод	0.10	-
н31	507509.64	2188538.30	Аналитический метод	0.10	-
н40	507912.01	2188563.48	Аналитический метод	0.10	-
н41	507909.95	2188599.10	Аналитический метод	0.10	-
н42	507911.07	2188598.98	Аналитический метод	0.10	-

2. Сведения о характерных точках границ объекта					
Обозначение характерных точек границ	**Координаты, м**		**Метод определения координат характерной точки**	**Средняя квадратическая погрешность положения характерной точки (Mt), м**	**Описание обозначения точки на местности (при наличии)**
	X	**Y**			
1	**2**	**3**	**4**	**5**	**6**
н43	507910.10	2188616.70	Аналитический метод	0.10	-
н44	507849.93	2188609.68	Аналитический метод	0.10	-
н45	507853.54	2188559.41	Аналитический метод	0.10	-
н40	507912.01	2188563.48	Аналитический метод	0.10	-
н46	508036.34	2188454.08	Аналитический метод	0.10	-
н47	508035.30	2188468.87	Аналитический метод	0.10	-
н48	508013.68	2188467.41	Аналитический метод	0.10	-
н49	508014.65	2188452.39	Аналитический метод	0.10	-
н46	508036.34	2188454.08	Аналитический метод	0.10	-
н50	508043.59	2188808.11	Аналитический метод	0.10	-
н51	508041.85	2188839.12	Аналитический метод	0.10	-
н52	508021.06	2188836.12	Аналитический метод	0.10	-
н53	508024.12	2188805.20	Аналитический метод	0.10	-
н50	508043.59	2188808.11	Аналитический метод	0.10	-
н54	507831.39	2188846.29	Аналитический метод	0.10	-
н55	507850.66	2188847.59	Аналитический метод	0.10	-
н56	507849.95	2188863.68	Аналитический метод	0.10	-
н57	507849.35	2188869.57	Аналитический метод	0.10	-
н58	507848.40	2188869.57	Аналитический метод	0.10	-
н59	507847.47	2188881.46	Аналитический метод	0.10	-
н60	507828.45	2188880.30	Аналитический метод	0.10	-
н54	507831.39	2188846.29	Аналитический метод	0.10	-
н61	507167.68	2188204.54	Аналитический метод	0.10	-
н62	507167.52	2188213.73	Аналитический метод	0.10	-
н63	507152.19	2188214.48	Аналитический метод	0.10	-

2. Сведения о характерных точках границ объекта

Обозначение характерных точек границ	Координаты, м		Метод определения координат характерной точки	Средняя квадратическая погрешность положения характерной точки (Mt), м	Описание обозначения точки на местности (при наличии)
	X	Y			
1	2	3	4	5	6
н64	507152.16	2188211.92	Аналитический метод	0.10	-
н65	507152.58	2188206.93	Аналитический метод	0.10	-
н66	507154.84	2188205.63	Аналитический метод	0.10	-
н67	507160.45	2188204.49	Аналитический метод	0.10	-
н61	507167.68	2188204.54	Аналитический метод	0.10	-

3. Сведения о характерных точках части (частей) границы объекта

Обозначение характерных точек части границы	Координаты, м		Метод определения координат характерной точки	Средняя квадратическая погрешность положения характерной точки (Mt), м	Описание обозначения точки на местности (при наличии)
	X	Y			
1	2	3	4	5	6
-	-	-	-	-	-

Раздел 3

Сведения о местоположении измененных (уточненных) границ объекта

1. Система координат -

2. Сведения о характерных точках границ объекта

Обозначение характерных точек границ	Существующие координаты, м		Измененные (уточненные) координаты, м		Метод определения координат характерной точки	Средняя квадратическая погрешность положения характерной точки (Mt), м	Описание обозначения точки на местности (при наличии)
	X	Y	X	Y			
1	2	3	4	5	6	7	8
-	-	-	-	-	-	-	

3. Сведения о характерных точках части (частей) границы объекта

Обозначение характерных точек части границы	Существующие координаты, м		Измененные (уточненные) координаты, м		Метод определения координат характерной точки	Средняя квадратическая погрешность положения характерной точки (Mt), м	Описание обозначения точки на местности (при наличии)
	X	Y	X	Y			
1	2	3	4	5	6	7	8
-	-	-	-	-	-	-	

Раздел 4

ОД-1 Многофункциональная общественно-деловая зона

(наименование объекта)

План границ объекта

Используемые условные знаки и обозначения:

Масштаб 1:4000

- граница населенного пункта
- граница земельного участка согласно сведениям ЕГРН
- граница объекта
- 1 - обозначение характерной точки границы объекта

Раздел 4

ОД-1 Многофункциональная общественно-деловая зона

(наименование объекта)

План границ объекта

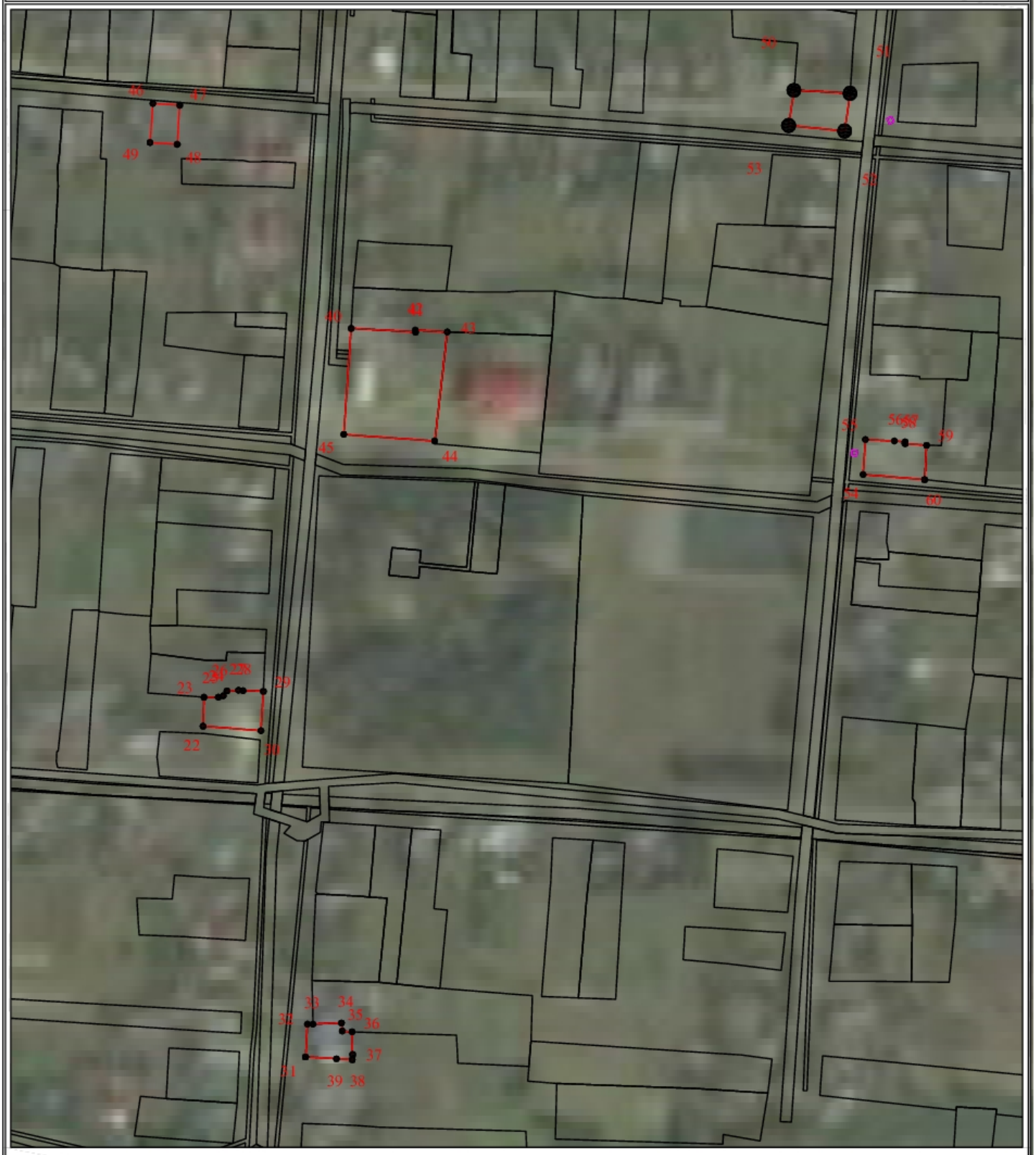

Используемые условные знаки и обозначения: Масштаб 1:3000

- граница населенного пункта
- граница земельного участка согласно сведениям ЕГРН
- граница объекта
- 1 - обозначение характерной точки границы объекта

ТЕКСТОВОЕ ОПИСАНИЕ
местоположения границ населенных пунктов, территориальных зон

Прохождение границы		Описание прохождения границы
от точки	до точки	
1	2	3
н1	н2	-
н2	н3	-
н3	н4	-
н4	н1	-
н5	н6	-
н6	н7	-
н7	н8	-
н8	н9	-
н9	н10	-
н10	н11	-
н11	н12	-
н12	н13	-
н13	н14	-
н14	н15	-
н15	н5	-
н16	н17	-
н17	н18	-
н18	н19	-
н19	н20	-
н20	н21	-
н21	н16	-
н22	н23	-
н23	н24	-
н24	н25	-
н25	н26	-
н26	н27	-
н27	н28	-
н28	н29	-
н29	н30	-
н30	н22	-
н31	н32	-
н32	н33	-
н33	н34	-
н34	н35	-
н35	н36	-
н36	н37	-
н37	н38	-

ТЕКСТОВОЕ ОПИСАНИЕ
местоположения границ населенных пунктов, территориальных зон

Прохождение границы		Описание прохождения границы
от точки	до точки	
1	2	3
н38	н39	-
н39	н31	-
н40	н41	-
н41	н42	-
н42	н43	-
н43	н44	-
н44	н45	-
н45	н40	-
н46	н47	-
н47	н48	-
н48	н49	-
н49	н46	-
н50	н51	-
н51	н52	-
н52	н53	-
н53	н50	-
н54	н55	-
н55	н56	-
н56	н57	-
н57	н58	-
н58	н59	-
н59	н60	-
н60	н54	-
н61	н62	-
н62	н63	-
н63	н64	-
н64	н65	-
н65	н66	-
н66	н67	-
н67	н61	-

ГРАФИЧЕСКОЕ ОПИСАНИЕ
местоположения границ населенных пунктов, территориальных зон, особо охраняемых природных территорий, зон с особыми условиями использования территории

ОД-2 Зона специализированной общественной застройки

(наименование объекта, местоположение границ которого описано (далее - объект))

Раздел 1

Сведения об объекте

№ п/п	Характеристики объекта	Описание характеристик
1	2	3
1.	Местоположение объекта	Краснодарский край, район Усть-Лабинский, хутор Железный
2.	Площадь объекта +/- величина погрешности определения площади (Р +/- Дельта Р)	47575 +/- 35 м²
3.	Иные характеристики объекта	-

Раздел 2

Сведения о местоположении границ объекта

1. Система координат МСК 23

2. Сведения о характерных точках границ объекта

Обозначение характерных точек границ	Координаты, м		Метод определения координат характерной точки	Средняя квадратическая погрешность положения характерной точки (Mt), м	Описание обозначения точки на местности (при наличии)
	X	Y			
1	2	3	4	5	6
н1	508055.98	2188154.38	Аналитический метод	0.10	-
н2	508048.79	2188248.31	Аналитический метод	0.10	-
н3	507997.99	2188245.17	Аналитический метод	0.10	-
н4	508001.62	2188181.68	Аналитический метод	0.10	-
н5	507989.26	2188179.72	Аналитический метод	0.10	-
н6	507988.48	2188163.19	Аналитический метод	0.10	-
н7	507973.57	2188162.54	Аналитический метод	0.10	-
н8	507974.08	2188146.72	Аналитический метод	0.10	-
н1	508055.98	2188154.38	Аналитический метод	0.10	-
н9	507910.10	2188616.70	Аналитический метод	0.10	-
н10	507908.03	2188674.64	Аналитический метод	0.10	-
н11	507932.77	2188676.15	Аналитический метод	0.10	-
н12	507931.26	2188685.03	Аналитический метод	0.10	-
н13	507929.21	2188698.11	Аналитический метод	0.10	-
н14	507928.59	2188713.96	Аналитический метод	0.10	-
н15	507925.75	2188735.40	Аналитический метод	0.10	-
н16	507928.98	2188735.58	Аналитический метод	0.10	-
н17	507927.41	2188745.40	Аналитический метод	0.10	-
н18	507924.19	2188745.27	Аналитический метод	0.10	-
н19	507924.13	2188759.64	Аналитический метод	0.10	-
н20	507916.93	2188806.06	Аналитический метод	0.10	-
н21	507915.84	2188813.57	Аналитический метод	0.10	-

2. Сведения о характерных точках границ объекта					
Обозначение характерных точек границ	**Координаты, м**		**Метод определения координат характерной точки**	**Средняя квадратическая погрешность положения характерной точки (Mt), м**	**Описание обозначения точки на местности (при наличии)**
	X	**Y**			
1	**2**	**3**	**4**	**5**	**6**
н22	507913.95	2188827.05	Аналитический метод	0.10	-
н23	507819.67	2188816.95	Аналитический метод	0.10	-
н24	507831.73	2188667.18	Аналитический метод	0.10	-
н25	507843.21	2188668.30	Аналитический метод	0.10	-
н26	507848.31	2188609.48	Аналитический метод	0.10	-
н27	507849.93	2188609.68	Аналитический метод	0.10	-
н9	507910.10	2188616.70	Аналитический метод	0.10	-
н28	507819.81	2188691.53	Аналитический метод	0.10	-
н29	507807.89	2188818.90	Аналитический метод	0.10	-
н30	507645.85	2188804.61	Аналитический метод	0.10	-
н31	507660.60	2188683.42	Аналитический метод	0.10	-
н28	507819.81	2188691.53	Аналитический метод	0.10	-
н32	507697.50	2188834.97	Аналитический метод	0.10	-
н33	507693.53	2188875.96	Аналитический метод	0.10	-
н34	507652.51	2188873.42	Аналитический метод	0.10	-
н35	507650.41	2188874.71	Аналитический метод	0.10	-
н36	507637.50	2188875.01	Аналитический метод	0.10	-
н37	507640.68	2188830.75	Аналитический метод	0.10	-
н32	507697.50	2188834.97	Аналитический метод	0.10	-
н38	508665.69	2188922.42	Аналитический метод	0.10	-
н39	508665.86	2188952.23	Аналитический метод	0.10	-
н40	508635.24	2188951.47	Аналитический метод	0.10	-
н41	508634.85	2188930.56	Аналитический метод	0.10	-
н42	508641.05	2188922.03	Аналитический метод	0.10	-
н38	508665.69	2188922.42	Аналитический метод	0.10	-

3. Сведения о характерных точках части (частей) границы объекта

Обозначение характерных точек части границы	Координаты, м		Метод определения координат характерной точки	Средняя квадратическая погрешность положения характерной точки (Mt), м	Описание обозначения точки на местности (при наличии)
	X	Y			
1	2	3	4	5	6
-	-	-	-	-	-

Раздел 3

Сведения о местоположении измененных (уточненных) границ объекта

1. Система координат -

2. Сведения о характерных точках границ объекта

Обозначение характерных точек границ	Существующие координаты, м		Измененные (уточненные) координаты, м		Метод определения координат характерной точки	Средняя квадратическая погрешность положения характерной точки (Mt), м	Описание обозначения точки на местности (при наличии)
	X	Y	X	Y			
1	2	3	4	5	6	7	8
-	-	-	-	-	-	-	

3. Сведения о характерных точках части (частей) границы объекта

Обозначение характерных точек части границы	Существующие координаты, м		Измененные (уточненные) координаты, м		Метод определения координат характерной точки	Средняя квадратическая погрешность положения характерной точки (Mt), м	Описание обозначения точки на местности (при наличии)
	X	Y	X	Y			
1	2	3	4	5	6	7	8
-	-	-	-	-	-	-	

Раздел 4

ОД-2 Зона специализированной общественной застройки

(наименование объекта)

План границ объекта

Используемые условные знаки и обозначения: Масштаб 1:3000

- граница населенного пункта
- граница земельного участка согласно сведениям ЕГРН
- граница объекта
- 1 - обозначение характерной точки границы объекта

Раздел 4

ОД-2 Зона специализированной общественной застройки

(наименование объекта)

План границ объекта

Используемые условные знаки и обозначения: Масштаб 1:3000

- граница населенного пункта
- граница земельного участка согласно сведениям ЕГРН
- граница объекта
- 1 - обозначение характерной точки границы объекта

Раздел 4

ОД-2 Зона специализированной общественной застройки

(наименование объекта)

План границ объекта

Используемые условные знаки и обозначения:

Масштаб 1:3000

- граница населенного пункта
- граница земельного участка согласно сведениям ЕГРН
- граница объекта
- 1 - обозначение характерной точки границы объекта

ТЕКСТОВОЕ ОПИСАНИЕ
местоположения границ населенных пунктов, территориальных зон

Прохождение границы		Описание прохождения границы
от точки	до точки	
1	2	3
н1	н2	-
н2	н3	-
н3	н4	-
н4	н5	-
н5	н6	-
н6	н7	-
н7	н8	-
н8	н1	-
н9	н10	-
н10	н11	-
н11	н12	-
н12	н13	-
н13	н14	-
н14	н15	-
н15	н16	-
н16	н17	-
н17	н18	-
н18	н19	-
н19	н20	-
н20	н21	-
н21	н22	-
н22	н23	-
н23	н24	-
н24	н25	-
н25	н26	-
н26	н27	-
н27	н9	-
н28	н29	-
н29	н30	-
н30	н31	-
н31	н28	-
н32	н33	-
н33	н34	-
н34	н35	-
н35	н36	-
н36	н37	-
н37	н32	-

ТЕКСТОВОЕ ОПИСАНИЕ
местоположения границ населенных пунктов, территориальных зон

Прохождение границы		Описание прохождения границы
от точки	до точки	
1	2	3
н38	н39	-
н39	н40	-
н40	н41	-
н41	н42	-
н42	н38	-

ГРАФИЧЕСКОЕ ОПИСАНИЕ
местоположения границ населенных пунктов, территориальных зон, особо охраняемых природных территорий, зон с особыми условиями использования территории

П-2 Зона размещения производственных объектов IV-V класса опасности

(наименование объекта, местоположение границ которого описано (далее - объект))

Раздел 1

Сведения об объекте

№ п/п	Характеристики объекта	Описание характеристик
1	2	3
1.	Местоположение объекта	Краснодарский край, район Усть-Лабинский, хутор Железный
2.	Площадь объекта +/- величина погрешности определения площади (Р +/- Дельта Р)	12052 +/- 34 м²
3.	Иные характеристики объекта	-

Раздел 2

Сведения о местоположении границ объекта

1. Система координат МСК 23

2. Сведения о характерных точках границ объекта

Обозначение характерных точек границ	Координаты, м		Метод определения координат характерной точки	Средняя квадратическая погрешность положения характерной точки (Mt), м	Описание обозначения точки на местности (при наличии)
	X	Y			
1	2	3	4	5	6
н1	508526.79	2188633.53	Аналитический метод	0.10	-
н2	508516.22	2188724.76	Аналитический метод	0.10	-
н3	508351.55	2188729.18	Аналитический метод	0.10	-
н4	508355.05	2188677.70	Аналитический метод	0.10	-
н5	508431.93	2188679.74	Аналитический метод	0.10	-
н6	508434.12	2188634.54	Аналитический метод	0.10	-
н1	508526.79	2188633.53	Аналитический метод	0.10	-

3. Сведения о характерных точках части (частей) границы объекта

Обозначение характерных точек части границы	Координаты, м		Метод определения координат характерной точки	Средняя квадратическая погрешность положения характерной точки (Mt), м	Описание обозначения точки на местности (при наличии)
	X	Y			
1	2	3	4	5	6
-	-	-	-	-	-

Раздел 3

Сведения о местоположении измененных (уточненных) границ объекта

1. Система координат -

2. Сведения о характерных точках границ объекта

Обозначение характерных точек границ	Существующие координаты, м		Измененные (уточненные) координаты, м		Метод определения координат характерной точки	Средняя квадратическая погрешность положения характерной точки (Mt), м	Описание обозначения точки на местности (при наличии)
	X	Y	X	Y			
1	2	3	4	5	6	7	8
-	-	-	-	-	-	-	

3. Сведения о характерных точках части (частей) границы объекта

Обозначение характерных точек части границы	Существующие координаты, м		Измененные (уточненные) координаты, м		Метод определения координат характерной точки	Средняя квадратическая погрешность положения характерной точки (Mt), м	Описание обозначения точки на местности (при наличии)
	X	Y	X	Y			
1	2	3	4	5	6	7	8
-	-	-	-	-	-	-	

Раздел 4

П-2 Зона размещения производственных объектов IV-V класса опасности

(наименование объекта)

План границ объекта

Используемые условные знаки и обозначения: Масштаб 1:2000

- граница населенного пункта
- граница земельного участка согласно сведениям ЕГРН
- граница объекта
- 1 - обозначение характерной точки границы объекта

ТЕКСТОВОЕ ОПИСАНИЕ
местоположения границ населенных пунктов, территориальных зон

Прохождение границы		Описание прохождения границы
от точки	до точки	
1	2	3
н1	н2	-
н2	н3	-
н3	н4	-
н4	н5	-
н5	н6	-
н6	н1	-

ГРАФИЧЕСКОЕ ОПИСАНИЕ
местоположения границ населенных пунктов, территориальных зон, особо охраняемых природных территорий, зон с особыми условиями использования территории

Р-1 Зона рекреации

(наименование объекта, местоположение границ которого описано (далее - объект))

Раздел 1

Сведения об объекте

№ п/п	Характеристики объекта	Описание характеристик
1	2	3
1.	Местоположение объекта	Краснодарский край, район Усть-Лабинский, хутор Железный
2.	Площадь объекта +/- величина погрешности определения площади (Р +/- Дельта Р)	17564 +/- 41 м²
3.	Иные характеристики объекта	-

Раздел 2

Сведения о местоположении границ объекта

1. Система координат МСК 23

2. Сведения о характерных точках границ объекта

Обозначение характерных точек границ	Координаты, м		Метод определения координат характерной точки	Средняя квадратическая погрешность положения характерной точки (Mt), м	Описание обозначения точки на местности (при наличии)
	X	Y			
1	2	3	4	5	6
н1	507823.29	2189542.55	Аналитический метод	0.10	-
н2	507820.59	2189582.07	Аналитический метод	0.10	-
н3	507829.90	2189631.44	Аналитический метод	0.10	-
н4	507846.12	2189688.37	Аналитический метод	0.10	-
н5	507870.18	2189736.45	Аналитический метод	0.10	-
н6	507897.88	2189768.41	Аналитический метод	0.10	-
н7	507919.52	2189788.11	Аналитический метод	0.10	-
н8	507950.40	2189798.74	Аналитический метод	0.10	-
н9	507858.36	2189829.80	Аналитический метод	0.10	-
н10	507819.08	2189744.35	Аналитический метод	0.10	-
н11	507811.19	2189713.73	Аналитический метод	0.10	-
н12	507805.73	2189674.98	Аналитический метод	0.10	-
н13	507800.04	2189647.00	Аналитический метод	0.10	-
н14	507794.35	2189619.78	Аналитический метод	0.10	-
н15	507781.43	2189597.13	Аналитический метод	0.10	-
н16	507764.04	2189583.66	Аналитический метод	0.10	-
н17	507743.07	2189578.99	Аналитический метод	0.10	-
н18	507729.22	2189576.56	Аналитический метод	0.10	-
н19	507718.70	2189576.17	Аналитический метод	0.10	-
н20	507709.36	2189576.74	Аналитический метод	0.10	-
н21	507697.64	2189571.22	Аналитический метод	0.10	-
н22	507684.94	2189556.32	Аналитический метод	0.10	-

2. Сведения о характерных точках границ объекта

Обозначение характерных точек границ	Координаты, м		Метод определения координат характерной точки	Средняя квадратическая погрешность положения характерной точки (Mt), м	Описание обозначения точки на местности (при наличии)
	X	Y			
1	2	3	4	5	6
н23	507666.15	2189539.21	Аналитический метод	0.10	-
н1	507823.29	2189542.55	Аналитический метод	0.10	-

3. Сведения о характерных точках части (частей) границы объекта

Обозначение характерных точек части границы	Координаты, м		Метод определения координат характерной точки	Средняя квадратическая погрешность положения характерной точки (Mt), м	Описание обозначения точки на местности (при наличии)
	X	Y			
1	2	3	4	5	6
-	-	-	-	-	-

Раздел 3

Сведения о местоположении измененных (уточненных) границ объекта

1. Система координат -

2. Сведения о характерных точках границ объекта

Обозначение характерных точек границ	Существующие координаты, м		Измененные (уточненные) координаты, м		Метод определения координат характерной точки	Средняя квадратическая погрешность положения характерной точки (Mt), м	Описание обозначения точки на местности (при наличии)
	X	Y	X	Y			
1	2	3	4	5	6	7	8
-	-	-	-	-	-	-	

3. Сведения о характерных точках части (частей) границы объекта

Обозначение характерных точек части границы	Существующие координаты, м		Измененные (уточненные) координаты, м		Метод определения координат характерной точки	Средняя квадратическая погрешность положения характерной точки (Mt), м	Описание обозначения точки на местности (при наличии)
	X	Y	X	Y			
1	2	3	4	5	6	7	8
-	-	-	-	-	-	-	

Раздел 4

Р-1 Зона рекреации

(наименование объекта)

План границ объекта

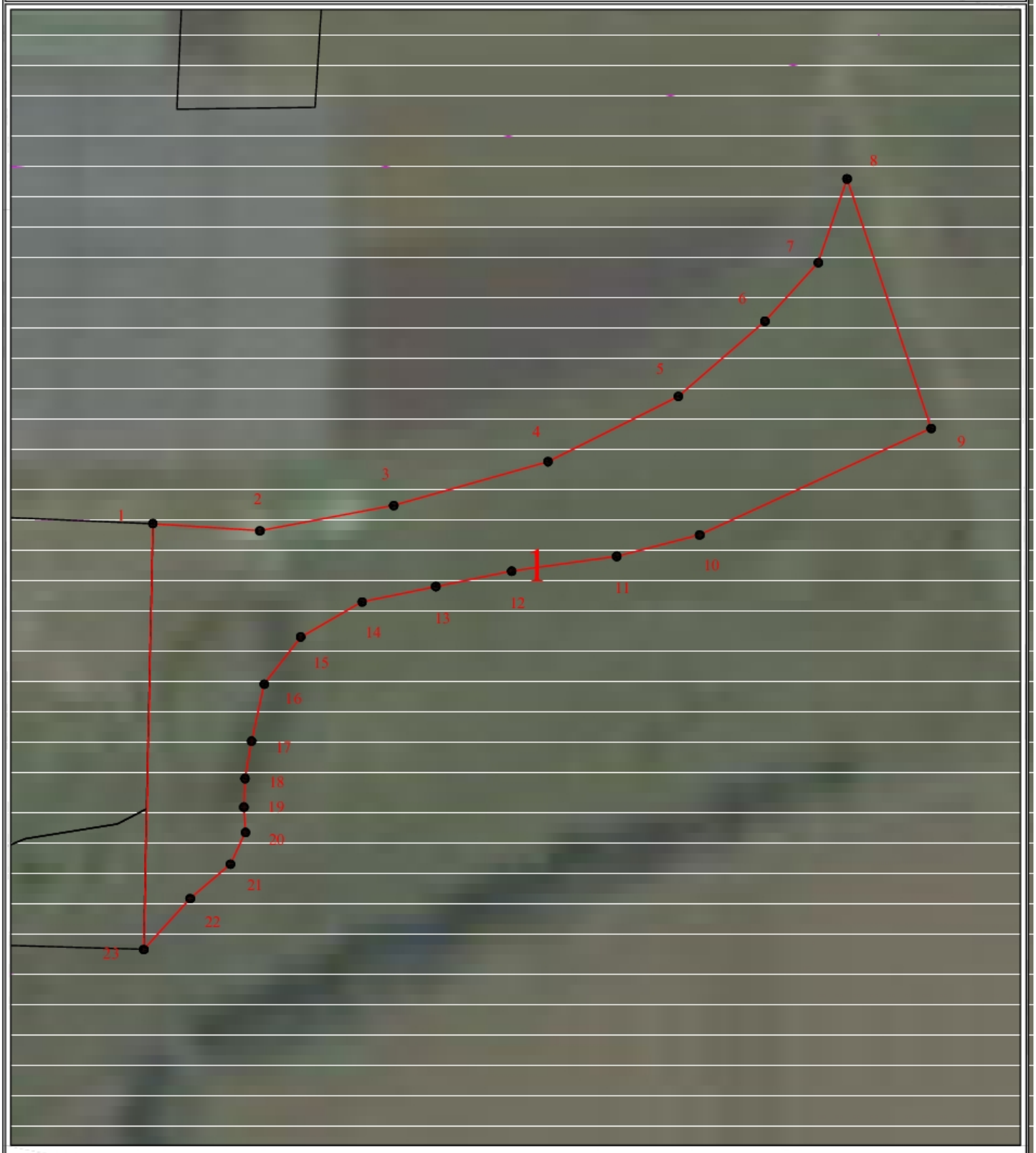

Используемые условные знаки и обозначения: Масштаб 1:2000

- граница населенного пункта
- граница земельного участка согласно сведениям ЕГРН
- граница объекта
- 1 - обозначение характерной точки границы объекта

ТЕКСТОВОЕ ОПИСАНИЕ
местоположения границ населенных пунктов, территориальных зон

Прохождение границы		Описание прохождения границы
от точки	до точки	
1	2	3
н1	н2	-
н2	н3	-
н3	н4	-
н4	н5	-
н5	н6	-
н6	н7	-
н7	н8	-
н8	н9	-
н9	н10	-
н10	н11	-
н11	н12	-
н12	н13	-
н13	н14	-
н14	н15	-
н15	н16	-
н16	н17	-
н17	н18	-
н18	н19	-
н19	н20	-
н20	н21	-
н21	н22	-
н22	н23	-
н23	н1	-

ГРАФИЧЕСКОЕ ОПИСАНИЕ
местоположения границ населенных пунктов, территориальных зон, особо охраняемых природных территорий, зон с особыми условиями использования территории

Р-2 Зона озелененных территорий общего пользования

(наименование объекта, местоположение границ которого описано (далее - объект))

Раздел 1

Сведения об объекте

№ п/п	Характеристики объекта	Описание характеристик
1	2	3
1.	Местоположение объекта	Краснодарский край, район Усть-Лабинский, хутор Железный
2.	Площадь объекта +/- величина погрешности определения площади (Р +/- Дельта Р)	94013 +/- 47 м²
3.	Иные характеристики объекта	-

Раздел 2

Сведения о местоположении границ объекта

1. Система координат МСК 23

2. Сведения о характерных точках границ объекта

Обозначение характерных точек границ	Координаты, м		Метод определения координат характерной точки	Средняя квадратическая погрешность положения характерной точки (Mt), м	Описание обозначения точки на местности (при наличии)
	X	Y			
1	2	3	4	5	6
н1	507740.08	2187417.00	Аналитический метод	0.10	-
н2	507785.08	2187409.85	Аналитический метод	0.10	-
н3	507789.15	2187503.99	Аналитический метод	0.10	-
н4	507792.81	2187529.17	Аналитический метод	0.10	-
н5	507815.97	2187693.20	Аналитический метод	0.10	-
н6	507823.46	2187719.56	Аналитический метод	0.10	-
н7	507893.51	2187730.57	Аналитический метод	0.10	-
н8	507892.80	2187742.39	Аналитический метод	0.10	-
н9	507801.98	2187735.92	Аналитический метод	0.10	-
н10	507797.64	2187843.21	Аналитический метод	0.10	-
н11	507701.14	2187838.80	Аналитический метод	0.10	-
н12	507699.80	2187848.83	Аналитический метод	0.10	-
н13	507699.56	2187856.94	Аналитический метод	0.10	-
н14	507675.02	2187851.31	Аналитический метод	0.10	-
н15	507673.99	2187856.90	Аналитический метод	0.10	-
н16	507668.03	2187855.55	Аналитический метод	0.10	-
н17	507636.90	2187848.51	Аналитический метод	0.10	-
н18	507622.09	2187845.16	Аналитический метод	0.10	-
н19	507611.20	2187870.59	Аналитический метод	0.10	-
н20	507584.75	2187919.84	Аналитический метод	0.10	-
н21	507574.10	2187946.10	Аналитический метод	0.10	-
н22	507571.93	2187951.86	Аналитический метод	0.10	-

2. Сведения о характерных точках границ объекта					
Обозначение характерных точек границ	**Координаты, м**		**Метод определения координат характерной точки**	**Средняя квадратическая погрешность положения характерной точки (Mt), м**	**Описание обозначения точки на местности (при наличии)**
	X	**Y**			
1	**2**	**3**	**4**	**5**	**6**
н23	507561.23	2187950.79	Аналитический метод	0.10	-
н24	507555.13	2187979.20	Аналитический метод	0.10	-
н25	507541.81	2187976.29	Аналитический метод	0.10	-
н26	507537.63	2187996.17	Аналитический метод	0.10	-
н27	507558.71	2187999.15	Аналитический метод	0.10	-
н28	507553.02	2188000.69	Аналитический метод	0.10	-
н29	507547.45	2188004.80	Аналитический метод	0.10	-
н30	507547.08	2188005.89	Аналитический метод	0.10	-
н31	507541.89	2188007.99	Аналитический метод	0.10	-
н32	507523.52	2188003.62	Аналитический метод	0.10	-
н33	507535.45	2187966.95	Аналитический метод	0.10	-
н34	507587.84	2187894.79	Аналитический метод	0.10	-
н35	507617.35	2187844.02	Аналитический метод	0.10	-
н36	507628.04	2187825.63	Аналитический метод	0.10	-
н37	507635.76	2187810.73	Аналитический метод	0.10	-
н38	507652.30	2187777.19	Аналитический метод	0.10	-
н39	507666.95	2187748.80	Аналитический метод	0.10	-
н40	507683.85	2187742.39	Аналитический метод	0.10	-
н41	507699.30	2187725.33	Аналитический метод	0.10	-
н42	507719.80	2187711.48	Аналитический метод	0.10	-
н43	507745.99	2187706.42	Аналитический метод	0.10	-
н44	507752.23	2187695.51	Аналитический метод	0.10	-
н45	507748.57	2187606.69	Аналитический метод	0.10	-
н46	507747.10	2187554.50	Аналитический метод	0.10	-
н47	507745.52	2187456.96	Аналитический метод	0.10	-

2. Сведения о характерных точках границ объекта					
Обозначение характерных точек границ	**Координаты, м**		**Метод определения координат характерной точки**	**Средняя квадратическая погрешность положения характерной точки (Mt), м**	**Описание обозначения точки на местности (при наличии)**
	X	**Y**			
1	**2**	**3**	**4**	**5**	**6**
н1	507740.08	2187417.00	Аналитический метод	0.10	-
н48	507916.02	2187744.00	Аналитический метод	0.10	-
н49	507916.78	2187730.06	Аналитический метод	0.10	-
н50	507991.72	2187733.25	Аналитический метод	0.10	-
н51	508119.69	2187744.39	Аналитический метод	0.10	-
н52	508118.84	2187757.11	Аналитический метод	0.10	-
н53	508034.33	2187751.30	Аналитический метод	0.10	-
н54	508006.17	2187750.23	Аналитический метод	0.10	-
н48	507916.02	2187744.00	Аналитический метод	0.10	-
н55	507522.90	2188005.53	Аналитический метод	0.10	-
н56	507540.87	2188009.80	Аналитический метод	0.10	-
н57	507536.20	2188045.88	Аналитический метод	0.10	-
н58	507529.53	2188092.10	Аналитический метод	0.10	-
н59	507529.64	2188098.05	Аналитический метод	0.10	-
н60	507526.69	2188115.01	Аналитический метод	0.10	-
н61	507529.97	2188115.42	Аналитический метод	0.10	-
н62	507530.06	2188120.16	Аналитический метод	0.10	-
н63	507507.76	2188116.92	Аналитический метод	0.10	-
н64	507497.76	2188171.01	Аналитический метод	0.10	-
н65	507496.11	2188179.91	Аналитический метод	0.10	-
н66	507526.40	2188186.93	Аналитический метод	0.10	-
н67	507526.99	2188182.68	Аналитический метод	0.10	-
н68	507526.41	2188186.95	Аналитический метод	0.10	-
н69	507525.40	2188186.71	Аналитический метод	0.10	-
н70	507521.72	2188224.79	Аналитический метод	0.10	-

2. Сведения о характерных точках границ объекта					
Обозначение характерных точек границ	**Координаты, м**		**Метод определения координат характерной точки**	**Средняя квадратическая погрешность положения характерной точки (Mt), м**	**Описание обозначения точки на местности (при наличии)**
	X	**Y**			
1	**2**	**3**	**4**	**5**	**6**
н71	507521.82	2188225.33	Аналитический метод	0.10	-
н72	507522.18	2188225.73	Аналитический метод	0.10	-
н73	507522.70	2188225.89	Аналитический метод	0.10	-
н74	507663.25	2188229.34	Аналитический метод	0.10	-
н75	507663.18	2188229.72	Аналитический метод	0.10	-
н76	507660.41	2188232.32	Аналитический метод	0.10	-
н77	507643.65	2188233.71	Аналитический метод	0.10	-
н78	507527.60	2188250.73	Аналитический метод	0.10	-
н79	507498.58	2188254.22	Аналитический метод	0.10	-
н80	507486.29	2188254.28	Аналитический метод	0.10	-
н81	507484.33	2188247.76	Аналитический метод	0.10	-
н82	507475.95	2188246.30	Аналитический метод	0.10	-
н83	507472.17	2188253.41	Аналитический метод	0.10	-
н84	507450.74	2188247.86	Аналитический метод	0.10	-
н85	507436.11	2188242.62	Аналитический метод	0.10	-
н86	507465.18	2188205.34	Аналитический метод	0.10	-
н87	507471.83	2188142.53	Аналитический метод	0.10	-
н88	507489.00	2188116.82	Аналитический метод	0.10	-
н89	507514.34	2188031.82	Аналитический метод	0.10	-
н55	507522.90	2188005.53	Аналитический метод	0.10	-
н90	507540.59	2188116.76	Аналитический метод	0.10	-
н91	507539.23	2188123.78	Аналитический метод	0.10	-
н92	507537.28	2188142.71	Аналитический метод	0.10	-
н93	507533.10	2188171.96	Аналитический метод	0.10	-
н94	507526.63	2188219.77	Аналитический метод	0.10	-

2. Сведения о характерных точках границ объекта					
Обозначение характерных точек границ	**Координаты, м**		**Метод определения координат характерной точки**	**Средняя квадратическая погрешность положения характерной точки (Mt), м**	**Описание обозначения точки на местности (при наличии)**
	X	**Y**			
1	**2**	**3**	**4**	**5**	**6**
н95	507546.74	2188220.75	Аналитический метод	0.10	-
н96	507559.54	2188221.27	Аналитический метод	0.10	-
н97	507599.10	2188222.52	Аналитический метод	0.10	-
н98	507643.78	2188223.98	Аналитический метод	0.10	-
н99	507664.01	2188225.66	Аналитический метод	0.10	-
н100	507663.66	2188227.36	Аналитический метод	0.10	-
н101	507523.82	2188223.92	Аналитический метод	0.10	-
н102	507528.19	2188178.60	Аналитический метод	0.10	-
н103	507527.57	2188178.44	Аналитический метод	0.10	-
н104	507527.56	2188178.44	Аналитический метод	0.10	-
н105	507535.44	2188120.94	Аналитический метод	0.10	-
н106	507532.07	2188120.45	Аналитический метод	0.10	-
н107	507531.98	2188115.68	Аналитический метод	0.10	-
н90	507540.59	2188116.76	Аналитический метод	0.10	-
н108	507582.80	2188259.95	Аналитический метод	0.10	-
н109	507579.71	2188289.51	Аналитический метод	0.10	-
н110	507567.00	2188289.26	Аналитический метод	0.10	-
н111	507565.88	2188298.07	Аналитический метод	0.10	-
н112	507497.47	2188287.33	Аналитический метод	0.10	-
н113	507500.79	2188268.53	Аналитический метод	0.10	-
н114	507511.76	2188266.97	Аналитический метод	0.10	-
н115	507511.95	2188268.56	Аналитический метод	0.10	-
н108	507582.80	2188259.95	Аналитический метод	0.10	-
н116	507479.79	2188277.24	Аналитический метод	0.10	-
н117	507480.73	2188282.40	Аналитический метод	0.10	-

2. Сведения о характерных точках границ объекта					
Обозначение характерных точек границ	**Координаты, м**		**Метод определения координат характерной точки**	**Средняя квадратическая погрешность положения характерной точки (Mt), м**	**Описание обозначения точки на местности (при наличии)**
	X	**Y**			
1	**2**	**3**	**4**	**5**	**6**
н118	507451.42	2188396.58	Аналитический метод	0.10	-
н119	507439.41	2188450.34	Аналитический метод	0.10	-
н120	507435.72	2188503.79	Аналитический метод	0.10	-
н121	507432.60	2188503.62	Аналитический метод	0.10	-
н122	507420.46	2188503.10	Аналитический метод	0.10	-
н123	507420.40	2188505.10	Аналитический метод	0.10	-
н124	507432.14	2188505.60	Аналитический метод	0.10	-
н125	507435.38	2188508.67	Аналитический метод	0.10	-
н126	507433.59	2188534.61	Аналитический метод	0.10	-
н127	507457.06	2188660.50	Аналитический метод	0.10	-
н128	507464.38	2188676.43	Аналитический метод	0.10	-
н129	507461.38	2188768.89	Аналитический метод	0.10	-
н130	507466.93	2188768.98	Аналитический метод	0.10	-
н131	507463.21	2188789.42	Аналитический метод	0.10	-
н132	507464.77	2188801.68	Аналитический метод	0.10	-
н133	507459.52	2188792.04	Аналитический метод	0.10	-
н134	507448.14	2188787.00	Аналитический метод	0.10	-
н135	507445.73	2188776.71	Аналитический метод	0.10	-
н136	507433.12	2188653.12	Аналитический метод	0.10	-
н137	507420.40	2188559.91	Аналитический метод	0.10	-
н138	507417.20	2188516.77	Аналитический метод	0.10	-
н139	507417.78	2188482.74	Аналитический метод	0.10	-
н140	507427.59	2188415.72	Аналитический метод	0.10	-
н141	507453.26	2188338.91	Аналитический метод	0.10	-
н142	507460.83	2188299.75	Аналитический метод	0.10	-

2. Сведения о характерных точках границ объекта					
Обозначение характерных точек границ	**Координаты, м**		**Метод определения координат характерной точки**	**Средняя квадратическая погрешность положения характерной точки (Mt), м**	**Описание обозначения точки на местности (при наличии)**
	X	**Y**			
1	**2**	**3**	**4**	**5**	**6**
н143	507455.55	2188280.79	Аналитический метод	0.10	-
н144	507448.63	2188267.63	Аналитический метод	0.10	-
н145	507431.20	2188263.05	Аналитический метод	0.10	-
н146	507432.66	2188256.98	Аналитический метод	0.10	-
н147	507444.32	2188261.32	Аналитический метод	0.10	-
н148	507444.94	2188262.45	Аналитический метод	0.10	-
н149	507447.57	2188263.46	Аналитический метод	0.10	-
н150	507449.37	2188263.00	Аналитический метод	0.10	-
н151	507474.17	2188269.23	Аналитический метод	0.10	-
н152	507477.44	2188271.48	Аналитический метод	0.10	-
н116	507479.79	2188277.24	Аналитический метод	0.10	-
н153	507830.53	2188545.78	Аналитический метод	0.10	-
н154	507827.23	2188631.80	Аналитический метод	0.10	-
н155	507827.04	2188633.79	Аналитический метод	0.10	-
н156	507825.60	2188648.70	Аналитический метод	0.10	-
н157	507819.81	2188691.53	Аналитический метод	0.10	-
н158	507660.60	2188683.42	Аналитический метод	0.10	-
н159	507669.77	2188536.50	Аналитический метод	0.10	-
н153	507830.53	2188545.78	Аналитический метод	0.10	-
н160	507253.38	2188082.75	Аналитический метод	0.10	-
н161	507254.74	2188092.04	Аналитический метод	0.10	-
н162	507251.13	2188098.63	Аналитический метод	0.10	-
н163	507251.40	2188100.65	Аналитический метод	0.10	-
н164	507237.99	2188123.00	Аналитический метод	0.10	-
н165	507261.10	2188124.26	Аналитический метод	0.10	-

2. Сведения о характерных точках границ объекта

Обозначение характерных точек границ	Координаты, м		Метод определения координат характерной точки	Средняя квадратическая погрешность положения характерной точки (Mt), м	Описание обозначения точки на местности (при наличии)
	X	Y			
1	2	3	4	5	6
н166	507263.14	2188124.37	Аналитический метод	0.10	-
н167	507270.18	2188172.94	Аналитический метод	0.10	-
н168	507268.12	2188172.65	Аналитический метод	0.10	-
н169	507202.23	2188163.24	Аналитический метод	0.10	-
н170	507188.35	2188173.79	Аналитический метод	0.10	-
н171	507175.84	2188171.48	Аналитический метод	0.10	-
н172	507167.68	2188172.52	Аналитический метод	0.10	-
н173	507192.47	2188138.41	Аналитический метод	0.10	-
н174	507210.82	2188134.50	Аналитический метод	0.10	-
н160	507253.38	2188082.75	Аналитический метод	0.10	-

3. Сведения о характерных точках части (частей) границы объекта

Обозначение характерных точек части границы	Координаты, м		Метод определения координат характерной точки	Средняя квадратическая погрешность положения характерной точки (Mt), м	Описание обозначения точки на местности (при наличии)
	X	Y			
1	2	3	4	5	6
-	-	-	-	-	-

Раздел 3

Сведения о местоположении измененных (уточненных) границ объекта

1. Система координат -

2. Сведения о характерных точках границ объекта

Обозначение характерных точек границ	Существующие координаты, м		Измененные (уточненные) координаты, м		Метод определения координат характерной точки	Средняя квадратическая погрешность положения характерной точки (Mt), м	Описание обозначения точки на местности (при наличии)
	X	Y	X	Y			
1	2	3	4	5	6	7	8
-	-	-	-	-	-	-	

3. Сведения о характерных точках части (частей) границы объекта

Обозначение характерных точек части границы	Существующие координаты, м		Измененные (уточненные) координаты, м		Метод определения координат характерной точки	Средняя квадратическая погрешность положения характерной точки (Mt), м	Описание обозначения точки на местности (при наличии)
	X	Y	X	Y			
1	2	3	4	5	6	7	8
-	-	-	-	-	-	-	

Раздел 4

Р-2 Зона озелененных территорий общего пользования

(наименование объекта)

План границ объекта

Используемые условные знаки и обозначения: Масштаб 1:3000

- граница населенного пункта
- граница земельного участка согласно сведениям ЕГРН
- граница объекта
- 1 - обозначение характерной точки границы объекта

Раздел 4

Р-2 Зона озелененных территорий общего пользования

(наименование объекта)

План границ объекта

Используемые условные знаки и обозначения: Масштаб 1:3000

- граница населенного пункта
- граница земельного участка согласно сведениям ЕГРН
- граница объекта
- 1 - обозначение характерной точки границы объекта

Раздел 4

Р-2 Зона озелененных территорий общего пользования

(наименование объекта)

План границ объекта

Используемые условные знаки и обозначения:

Масштаб 1:3000

- граница населенного пункта
- граница земельного участка согласно сведениям ЕГРН
- граница объекта

1 - обозначение характерной точки границы объекта

Раздел 4

Р-2 Зона озелененных территорий общего пользования

(наименование объекта)

План границ объекта

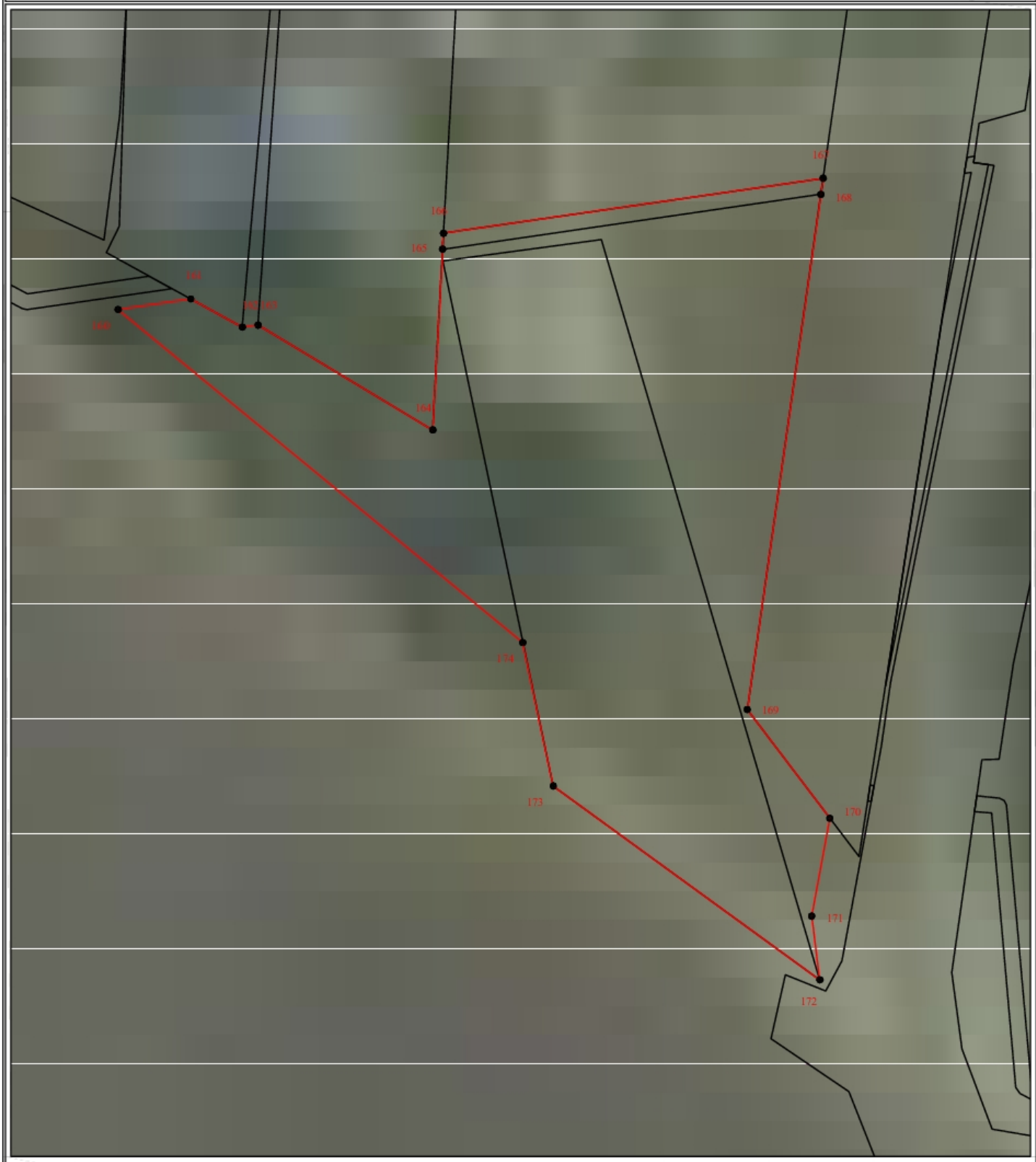

Используемые условные знаки и обозначения: Масштаб 1:700

- граница населенного пункта
- граница земельного участка согласно сведениям ЕГРН
- граница объекта
- 1 - обозначение характерной точки границы объекта

ТЕКСТОВОЕ ОПИСАНИЕ
местоположения границ населенных пунктов, территориальных зон

Прохождение границы		Описание прохождения границы
от точки	до точки	
1	2	3
н1	н2	-
н2	н3	-
н3	н4	-
н4	н5	-
н5	н6	-
н6	н7	-
н7	н8	-
н8	н9	-
н9	н10	-
н10	н11	-
н11	н12	-
н12	н13	-
н13	н14	-
н14	н15	-
н15	н16	-
н16	н17	-
н17	н18	-
н18	н19	-
н19	н20	-
н20	н21	-
н21	н22	-
н22	н23	-
н23	н24	-
н24	н25	-
н25	н26	-
н26	н27	-
н27	н28	-
н28	н29	-
н29	н30	-
н30	н31	-
н31	н32	-
н32	н33	-
н33	н34	-
н34	н35	-
н35	н36	-
н36	н37	-
н37	н38	-

ТЕКСТОВОЕ ОПИСАНИЕ
местоположения границ населенных пунктов, территориальных зон

Прохождение границы		Описание прохождения границы
от точки	до точки	
1	2	3
н38	н39	-
н39	н40	-
н40	н41	-
н41	н42	-
н42	н43	-
н43	н44	-
н44	н45	-
н45	н46	-
н46	н47	-
н47	н1	-
н48	н49	-
н49	н50	-
н50	н51	-
н51	н52	-
н52	н53	-
н53	н54	-
н54	н48	-
н55	н56	-
н56	н57	-
н57	н58	-
н58	н59	-
н59	н60	-
н60	н61	-
н61	н62	-
н62	н63	-
н63	н64	-
н64	н65	-
н65	н66	-
н66	н67	-
н67	н68	-
н68	н69	-
н69	н70	-
н70	н71	-
н71	н72	-
н72	н73	-
н73	н74	-
н74	н75	-

ТЕКСТОВОЕ ОПИСАНИЕ
местоположения границ населенных пунктов, территориальных зон

Прохождение границы		Описание прохождения границы
от точки	до точки	
1	2	3
н75	н76	-
н76	н77	-
н77	н78	-
н78	н79	-
н79	н80	-
н80	н81	-
н81	н82	-
н82	н83	-
н83	н84	-
н84	н85	-
н85	н86	-
н86	н87	-
н87	н88	-
н88	н89	-
н89	н55	-
н90	н91	-
н91	н92	-
н92	н93	-
н93	н94	-
н94	н95	-
н95	н96	-
н96	н97	-
н97	н98	-
н98	н99	-
н99	н100	-
н100	н101	-
н101	н102	-
н102	н103	-
н103	н104	-
н104	н105	-
н105	н106	-
н106	н107	-
н107	н90	-
н108	н109	-
н109	н110	-
н110	н111	-
н111	н112	-

ТЕКСТОВОЕ ОПИСАНИЕ
местоположения границ населенных пунктов, территориальных зон

Прохождение границы		Описание прохождения границы
от точки	до точки	
1	2	3
н112	н113	-
н113	н114	-
н114	н115	-
н115	н108	-
н116	н117	-
н117	н118	-
н118	н119	-
н119	н120	-
н120	н121	-
н121	н122	-
н122	н123	-
н123	н124	-
н124	н125	-
н125	н126	-
н126	н127	-
н127	н128	-
н128	н129	-
н129	н130	-
н130	н131	-
н131	н132	-
н132	н133	-
н133	н134	-
н134	н135	-
н135	н136	-
н136	н137	-
н137	н138	-
н138	н139	-
н139	н140	-
н140	н141	-
н141	н142	-
н142	н143	-
н143	н144	-
н144	н145	-
н145	н146	-
н146	н147	-
н147	н148	-
н148	н149	-

ТЕКСТОВОЕ ОПИСАНИЕ
местоположения границ населенных пунктов, территориальных зон

Прохождение границы		Описание прохождения границы
от точки	до точки	
1	2	3
н149	н150	-
н150	н151	-
н151	н152	-
н152	н116	-
н153	н154	-
н154	н155	-
н155	н156	-
н156	н157	-
н157	н158	-
н158	н159	-
н159	н153	-
н160	н161	-
н161	н162	-
н162	н163	-
н163	н164	-
н164	н165	-
н165	н166	-
н166	н167	-
н167	н168	-
н168	н169	-
н169	н170	-
н170	н171	-
н171	н172	-
н172	н173	-
н173	н174	-
н174	н160	-

ГРАФИЧЕСКОЕ ОПИСАНИЕ
местоположения границ населенных пунктов, территориальных зон, особо охраняемых природных территорий, зон с особыми условиями использования территории

СН-1 Зона кладбищ и захоронений

(наименование объекта, местоположение границ которого описано (далее - объект))

Раздел 1

Сведения об объекте

№ п/п	Характеристики объекта	Описание характеристик
1	2	3
1.	Местоположение объекта	Краснодарский край, район Усть-Лабинский, хутор Железный
2.	Площадь объекта +/- величина погрешности определения площади (Р +/- Дельта Р)	23542 +/- 110 м²
3.	Иные характеристики объекта	-

Раздел 2

Сведения о местоположении границ объекта

1. Система координат МСК 23

2. Сведения о характерных точках границ объекта

Обозначение характерных точек границ	Координаты, м		Метод определения координат характерной точки	Средняя квадратическая погрешность положения характерной точки (Mt), м	Описание обозначения точки на местности (при наличии)
	X	Y			
1	2	3	4	5	6
н1	508856.74	2188815.82	Аналитический метод	0.10	-
н2	508857.30	2188883.43	Аналитический метод	0.10	-
н3	508857.93	2188930.22	Аналитический метод	0.10	-
н4	508756.97	2188929.28	Аналитический метод	0.10	-
н5	508756.68	2188939.22	Аналитический метод	0.10	-
н6	508751.78	2188939.02	Аналитический метод	0.10	-
н7	508751.75	2188939.74	Аналитический метод	0.10	-
н8	508751.43	2188949.21	Аналитический метод	0.10	-
н9	508751.07	2188954.91	Аналитический метод	0.10	-
н10	508665.86	2188952.23	Аналитический метод	0.10	-
н11	508665.09	2188814.63	Аналитический метод	0.10	-
н12	508760.44	2188815.35	Аналитический метод	0.10	-
н13	508759.63	2188877.89	Аналитический метод	0.10	-
н14	508758.37	2188881.69	Аналитический метод	0.10	-
н15	508767.63	2188881.85	Аналитический метод	0.10	-
н16	508767.62	2188815.39	Аналитический метод	0.10	-
н1	508856.74	2188815.82	Аналитический метод	0.10	-

3. Сведения о характерных точках части (частей) границы объекта

Обозначение характерных точек части границы	Координаты, м		Метод определения координат характерной точки	Средняя квадратическая погрешность положения характерной точки (Mt), м	Описание обозначения точки на местности (при наличии)
	X	Y			
1	2	3	4	5	6
-	-	-	-	-	-

Раздел 3

Сведения о местоположении измененных (уточненных) границ объекта

1. Система координат -

2. Сведения о характерных точках границ объекта

Обозначение характерных точек границ	Существующие координаты, м		Измененные (уточненные) координаты, м		Метод определения координат характерной точки	Средняя квадратическая погрешность положения характерной точки (Mt), м	Описание обозначения точки на местности (при наличии)
	X	Y	X	Y			
1	2	3	4	5	6	7	8
-	-	-	-	-	-	-	

3. Сведения о характерных точках части (частей) границы объекта

Обозначение характерных точек части границы	Существующие координаты, м		Измененные (уточненные) координаты, м		Метод определения координат характерной точки	Средняя квадратическая погрешность положения характерной точки (Mt), м	Описание обозначения точки на местности (при наличии)
	X	Y	X	Y			
1	2	3	4	5	6	7	8
-	-	-	-	-	-	-	

Раздел 4

СН-1 Зона кладбищ и захоронений

(наименование объекта)

План границ объекта

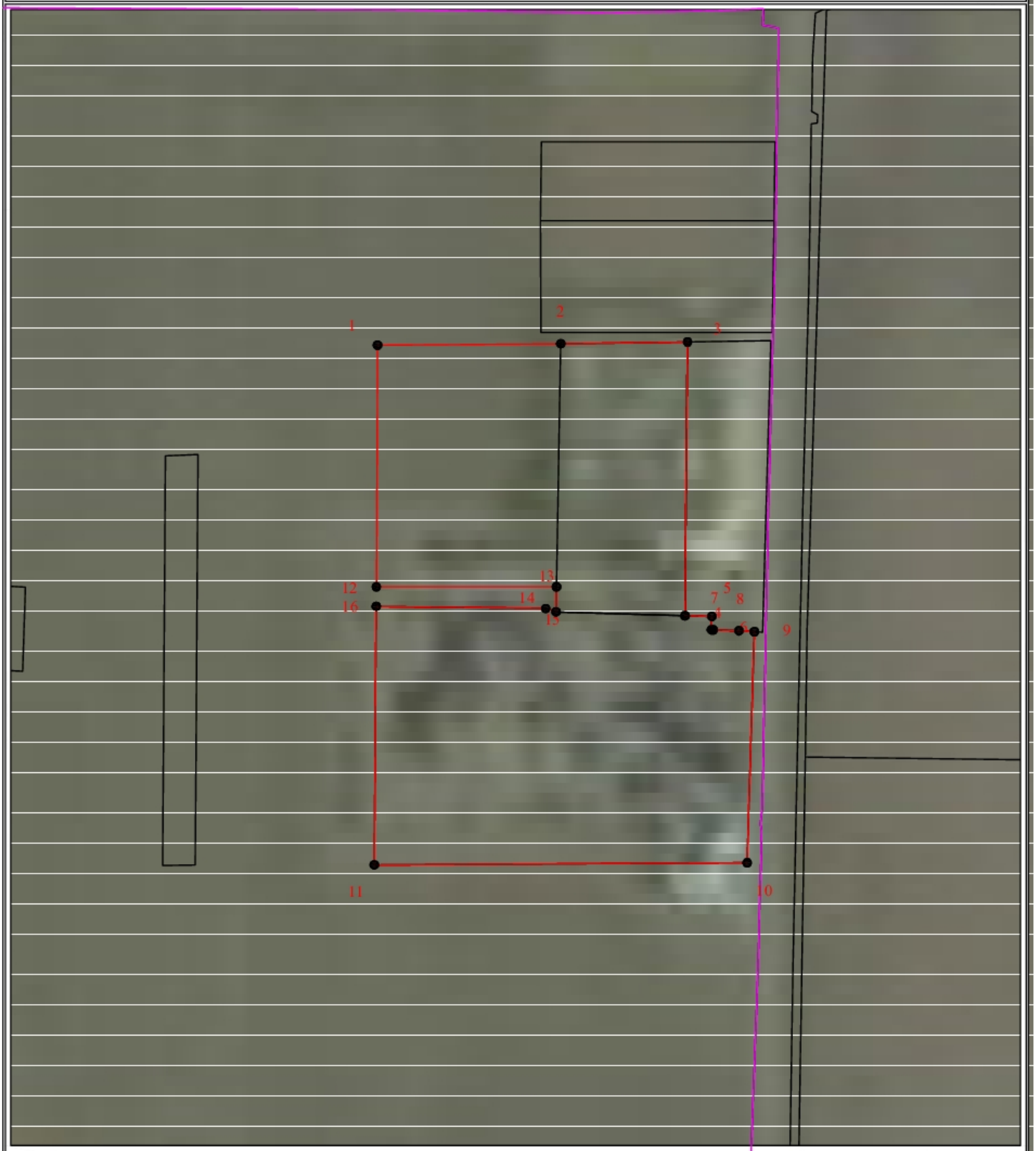

Используемые условные знаки и обозначения:

Масштаб 1:2000

- граница населенного пункта
- граница земельного участка согласно сведениям ЕГРН
- граница объекта
- 1 - обозначение характерной точки границы объекта

ТЕКСТОВОЕ ОПИСАНИЕ
местоположения границ населенных пунктов, территориальных зон

Прохождение границы		Описание прохождения границы
от точки	до точки	
1	2	3
н1	н2	-
н2	н3	-
н3	н4	-
н4	н5	-
н5	н6	-
н6	н7	-
н7	н8	-
н8	н9	-
н9	н10	-
н10	н11	-
н11	н12	-
н12	н13	-
н13	н14	-
н14	н15	-
н15	н16	-
н16	н1	-

ГРАФИЧЕСКОЕ ОПИСАНИЕ
местоположения границ населенных пунктов, территориальных зон, особо охраняемых природных территорий, зон с особыми условиями использования территории

СХ-2 Производственная зона сельскохозяйственных предприятий

(наименование объекта, местоположение границ которого описано (далее - объект))

Раздел 1

Сведения об объекте

№ п/п	Характеристики объекта	Описание характеристик
1	2	3
1.	Местоположение объекта	Краснодарский край, район Усть-Лабинский, хутор Железный
2.	Площадь объекта +/- величина погрешности определения площади (Р +/- Дельта Р)	232380 +/- 420 м²
3.	Иные характеристики объекта	-

Раздел 2

Сведения о местоположении границ объекта

1. Система координат МСК 23

2. Сведения о характерных точках границ объекта

Обозначение характерных точек границ	Координаты, м		Метод определения координат характерной точки	Средняя квадратическая погрешность положения характерной точки (Mt), м	Описание обозначения точки на местности (при наличии)
	X	Y			
1	2	3	4	5	6
н1	508978.76	2187845.47	Аналитический метод	0.10	-
н2	508976.82	2187892.20	Аналитический метод	0.10	-
н3	508977.63	2187928.87	Аналитический метод	0.10	-
н4	508978.03	2187949.42	Аналитический метод	0.10	-
н5	508980.04	2187967.96	Аналитический метод	0.10	-
н6	508983.22	2187983.59	Аналитический метод	0.10	-
н7	508813.49	2187973.22	Аналитический метод	0.10	-
н8	508794.65	2187967.08	Аналитический метод	0.10	-
н9	508794.64	2187967.08	Аналитический метод	0.10	-
н10	508753.67	2187959.95	Аналитический метод	0.10	-
н11	508753.66	2187959.95	Аналитический метод	0.10	-
н12	508714.97	2187970.86	Аналитический метод	0.10	-
н13	508703.89	2188147.32	Аналитический метод	0.10	-
н14	508695.92	2188208.14	Аналитический метод	0.10	-
н15	508655.15	2188252.00	Аналитический метод	0.10	-
н16	508654.57	2188374.02	Аналитический метод	0.10	-
н17	508667.19	2188392.54	Аналитический метод	0.10	-
н18	508665.21	2188392.53	Аналитический метод	0.10	-
н19	508502.81	2188393.28	Аналитический метод	0.10	-
н20	508494.29	2188515.29	Аналитический метод	0.10	-
н21	508443.66	2188512.49	Аналитический метод	0.10	-
н22	508364.64	2188507.82	Аналитический метод	0.10	-

2. Сведения о характерных точках границ объекта

Обозначение характерных точек границ	Координаты, м		Метод определения координат характерной точки	Средняя квадратическая погрешность положения характерной точки (Mt), м	Описание обозначения точки на местности (при наличии)
	X	Y			
1	2	3	4	5	6
н23	508371.59	2188392.21	Аналитический метод	0.10	-
н24	508377.76	2188301.58	Аналитический метод	0.10	-
н25	508378.95	2188281.61	Аналитический метод	0.10	-
н26	508391.08	2188079.56	Аналитический метод	0.10	-
н27	508392.28	2188059.50	Аналитический метод	0.10	-
н28	508406.34	2187974.38	Аналитический метод	0.10	-
н29	508428.49	2187865.20	Аналитический метод	0.10	-
н30	508442.39	2187801.44	Аналитический метод	0.10	-
н31	508445.63	2187781.99	Аналитический метод	0.10	-
н32	508835.13	2187819.14	Аналитический метод	0.10	-
н33	508861.42	2187831.61	Аналитический метод	0.10	-
н1	508978.76	2187845.47	Аналитический метод	0.10	-

3. Сведения о характерных точках части (частей) границы объекта

Обозначение характерных точек части границы	Координаты, м		Метод определения координат характерной точки	Средняя квадратическая погрешность положения характерной точки (Mt), м	Описание обозначения точки на местности (при наличии)
	X	Y			
1	2	3	4	5	6
-	-	-	-	-	-

Раздел 3

Сведения о местоположении измененных (уточненных) границ объекта

1. Система координат -

2. Сведения о характерных точках границ объекта

Обозначение характерных точек границ	Существующие координаты, м		Измененные (уточненные) координаты, м		Метод определения координат характерной точки	Средняя квадратическая погрешность положения характерной точки (Mt), м	Описание обозначения точки на местности (при наличии)
	X	Y	X	Y			
1	2	3	4	5	6	7	8
-	-	-	-	-	-	-	

3. Сведения о характерных точках части (частей) границы объекта

Обозначение характерных точек части границы	Существующие координаты, м		Измененные (уточненные) координаты, м		Метод определения координат характерной точки	Средняя квадратическая погрешность положения характерной точки (Mt), м	Описание обозначения точки на местности (при наличии)
	X	Y	X	Y			
1	2	3	4	5	6	7	8
-	-	-	-	-	-	-	

Раздел 4

СХ-2 Производственная зона сельскохозяйственных предприятий

(наименование объекта)

План границ объекта

Используемые условные знаки и обозначения: Масштаб 1:5000

- граница населенного пункта
- граница земельного участка согласно сведениям ЕГРН
- граница объекта
- 1 - обозначение характерной точки границы объекта

ТЕКСТОВОЕ ОПИСАНИЕ
местоположения границ населенных пунктов, территориальных зон

Прохождение границы		Описание прохождения границы
от точки	до точки	
1	2	3
н1	н2	-
н2	н3	-
н3	н4	-
н4	н5	-
н5	н6	-
н6	н7	-
н7	н8	-
н8	н9	-
н9	н10	-
н10	н11	-
н11	н12	-
н12	н13	-
н13	н14	-
н14	н15	-
н15	н16	-
н16	н17	-
н17	н18	-
н18	н19	-
н19	н20	-
н20	н21	-
н21	н22	-
н22	н23	-
н23	н24	-
н24	н25	-
н25	н26	-
н26	н27	-
н27	н28	-
н28	н29	-
н29	н30	-
н30	н31	-
н31	н32	-
н32	н33	-
н33	н1	-

ГРАФИЧЕСКОЕ ОПИСАНИЕ
местоположения границ населенных пунктов, территориальных зон, особо охраняемых природных территорий, зон с особыми условиями использования территории

СХ-3 Специализированная зона сельскохозяйственного назначения

(наименование объекта, местоположение границ которого описано (далее - объект))

Раздел 1

Сведения об объекте

№ п/п	Характеристики объекта	Описание характеристик
1	2	3
1.	Местоположение объекта	Краснодарский край, район Усть-Лабинский, хутор Железный
2.	Площадь объекта +/- величина погрешности определения площади (Р +/- Дельта Р)	1235877 +/- 2571 м²
3.	Иные характеристики объекта	-

Раздел 2

Сведения о местоположении границ объекта

1. Система координат МСК 23

2. Сведения о характерных точках границ объекта

Обозначение характерных точек границ	Координаты, м		Метод определения координат характерной точки	Средняя квадратическая погрешность положения характерной точки (Mt), м	Описание обозначения точки на местности (при наличии)
	X	Y			
1	2	3	4	5	6
н1	508987.41	2187084.31	Аналитический метод	0.10	-
н2	508992.06	2187096.32	Аналитический метод	0.10	-
н3	508993.99	2187109.11	Аналитический метод	0.10	-
н4	508989.73	2187401.14	Аналитический метод	0.10	-
н5	508929.42	2187398.73	Аналитический метод	0.10	-
н6	508900.66	2187402.83	Аналитический метод	0.10	-
н7	508534.15	2187377.23	Аналитический метод	0.10	-
н8	508590.36	2187110.65	Аналитический метод	0.10	-
н9	508593.84	2187096.32	Аналитический метод	0.10	-
н10	508601.98	2187083.93	Аналитический метод	0.10	-
н11	508614.76	2187075.02	Аналитический метод	0.10	-
н12	508646.53	2187070.76	Аналитический метод	0.10	-
н13	508825.74	2187069.61	Аналитический метод	0.10	-
н14	508848.40	2187070.22	Аналитический метод	0.10	-
н15	508867.30	2187070.55	Аналитический метод	0.10	-
н16	508968.43	2187073.85	Аналитический метод	0.10	-
н17	508980.82	2187078.50	Аналитический метод	0.10	-
н1	508987.41	2187084.31	Аналитический метод	0.10	-
н18	508543.06	2186799.06	Аналитический метод	0.10	-
н19	508553.21	2186908.16	Аналитический метод	0.10	-
н20	508551.59	2187007.04	Аналитический метод	0.10	-
н21	508561.30	2187170.89	Аналитический метод	0.10	-

2. Сведения о характерных точках границ объекта					
Обозначение характерных точек границ	**Координаты, м**		**Метод определения координат характерной точки**	**Средняя квадратическая погрешность положения характерной точки (Mt), м**	**Описание обозначения точки на местности (при наличии)**
	X	**Y**			
1	**2**	**3**	**4**	**5**	**6**
н22	508519.28	2187373.93	Аналитический метод	0.10	-
н23	508151.98	2187371.67	Аналитический метод	0.10	-
н24	508118.74	2187371.47	Аналитический метод	0.10	-
н25	507926.12	2187369.31	Аналитический метод	0.10	-
н26	507898.55	2187369.46	Аналитический метод	0.10	-
н27	507890.64	2187365.39	Аналитический метод	0.10	-
н28	507877.57	2187359.75	Аналитический метод	0.10	-
н29	507862.80	2187228.04	Аналитический метод	0.10	-
н30	507850.54	2187118.72	Аналитический метод	0.10	-
н31	507839.39	2187019.35	Аналитический метод	0.10	-
н32	507848.33	2187018.23	Аналитический метод	0.10	-
н33	507825.54	2186800.68	Аналитический метод	0.10	-
н34	507821.28	2186800.25	Аналитический метод	0.10	-
н35	507856.35	2186785.01	Аналитический метод	0.10	-
н36	508428.08	2186796.71	Аналитический метод	0.10	-
н18	508543.06	2186799.06	Аналитический метод	0.10	-
н1	508422.46	2187789.98	Аналитический метод	0.10	-
н2	508405.73	2187789.03	Аналитический метод	0.10	-
н3	508386.23	2187940.02	Аналитический метод	0.10	-
н4	508201.22	2187934.39	Аналитический метод	0.10	-
н5	508207.82	2187777.80	Аналитический метод	0.10	-
н6	508211.69	2187762.68	Аналитический метод	0.10	-
н7	508212.22	2187760.63	Аналитический метод	0.10	-
н8	508231.31	2187686.12	Аналитический метод	0.10	-
н9	508445.98	2187697.94	Аналитический метод	0.10	-

2. Сведения о характерных точках границ объекта					
Обозначение характерных точек границ	**Координаты, м**		**Метод определения координат характерной точки**	**Средняя квадратическая погрешность положения характерной точки (Mt), м**	**Описание обозначения точки на местности (при наличии)**
	X	**Y**			
1	**2**	**3**	**4**	**5**	**6**
н1	508422.46	2187789.98	Аналитический метод	0.10	-
н10	507740.81	2188146.57	Аналитический метод	0.10	-
н11	507733.67	2188190.83	Аналитический метод	0.10	-
н12	507733.04	2188194.95	Аналитический метод	0.10	-
н13	507732.51	2188198.42	Аналитический метод	0.10	-
н14	507722.28	2188197.87	Аналитический метод	0.10	-
н15	507722.95	2188177.61	Аналитический метод	0.10	-
н16	507729.69	2188155.03	Аналитический метод	0.10	-
н17	507730.41	2188145.56	Аналитический метод	0.10	-
н10	507740.81	2188146.57	Аналитический метод	0.10	-
н18	508781.74	2188425.34	Аналитический метод	0.10	-
н19	508791.05	2188436.20	Аналитический метод	0.10	-
н20	508791.38	2188486.70	Аналитический метод	0.10	-
н21	508829.59	2188486.64	Аналитический метод	0.10	-
н22	508831.49	2188468.18	Аналитический метод	0.10	-
н23	508834.06	2188467.94	Аналитический метод	0.10	-
н24	508983.96	2188472.98	Аналитический метод	0.10	-
н25	508983.89	2188530.28	Аналитический метод	0.10	-
н26	508981.25	2188675.44	Аналитический метод	0.10	-
н27	508980.50	2188816.44	Аналитический метод	0.10	-
н28	508979.37	2188901.65	Аналитический метод	0.10	-
н29	508980.26	2188942.27	Аналитический метод	0.10	-
н30	508980.84	2188958.15	Аналитический метод	0.10	-
н31	508974.69	2188957.90	Аналитический метод	0.10	-
н32	508973.81	2188963.73	Аналитический метод	0.10	-

2. Сведения о характерных точках границ объекта					
Обозначение характерных точек границ	**Координаты, м**		**Метод определения координат характерной точки**	**Средняя квадратическая погрешность положения характерной точки (Mt), м**	**Описание обозначения точки на местности (при наличии)**
	X	**Y**			
1	**2**	**3**	**4**	**5**	**6**
н33	508963.70	2188963.73	Аналитический метод	0.10	-
н34	508931.71	2188962.55	Аналитический метод	0.10	-
н35	508902.68	2188962.15	Аналитический метод	0.10	-
н36	508861.50	2188961.41	Аналитический метод	0.10	-
н37	508858.34	2188961.01	Аналитический метод	0.10	-
н38	508750.95	2188957.95	Аналитический метод	0.10	-
н39	508750.95	2188957.95	Аналитический метод	0.10	-
н40	508623.13	2188956.11	Аналитический метод	0.10	-
н41	508554.88	2188953.49	Аналитический метод	0.10	-
н42	508529.08	2188941.02	Аналитический метод	0.10	-
н43	508424.97	2188946.47	Аналитический метод	0.10	-
н44	508410.50	2188950.76	Аналитический метод	0.10	-
н45	508407.76	2188950.54	Аналитический метод	0.10	-
н46	508407.18	2188951.41	Аналитический метод	0.10	-
н47	508387.65	2188949.48	Аналитический метод	0.10	-
н48	508381.56	2188948.90	Аналитический метод	0.10	-
н49	508367.98	2188945.71	Аналитический метод	0.10	-
н50	508356.97	2188939.13	Аналитический метод	0.10	-
н51	508350.30	2188931.57	Аналитический метод	0.10	-
н52	508342.74	2188922.09	Аналитический метод	0.10	-
н53	508337.56	2188908.46	Аналитический метод	0.10	-
н54	508336.08	2188895.87	Аналитический метод	0.10	-
н55	508336.45	2188890.78	Аналитический метод	0.10	-
н56	508346.23	2188826.45	Аналитический метод	0.10	-
н57	508351.50	2188731.59	Аналитический метод	0.10	-

2. Сведения о характерных точках границ объекта					
Обозначение характерных точек границ	**Координаты, м**		**Метод определения координат характерной точки**	**Средняя квадратическая погрешность положения характерной точки (Mt), м**	**Описание обозначения точки на местности (при наличии)**
	X	**Y**			
1	**2**	**3**	**4**	**5**	**6**
н58	508351.55	2188729.18	Аналитический метод	0.10	-
н59	508403.68	2188727.78	Аналитический метод	0.10	-
н60	508516.22	2188724.76	Аналитический метод	0.10	-
н61	508526.79	2188633.53	Аналитический метод	0.10	-
н62	508434.12	2188634.54	Аналитический метод	0.10	-
н63	508357.83	2188630.17	Аналитический метод	0.10	-
н64	508364.09	2188519.31	Аналитический метод	0.10	-
н65	508534.97	2188527.62	Аналитический метод	0.10	-
н66	508556.23	2188518.94	Аналитический метод	0.10	-
н67	508693.93	2188413.68	Аналитический метод	0.10	-
н68	508699.67	2188414.54	Аналитический метод	0.10	-
н69	508733.07	2188425.54	Аналитический метод	0.10	-
н18	508781.74	2188425.34	Аналитический метод	0.10	-
н70	508856.74	2188815.82	Аналитический метод	0.10	-
н71	508857.30	2188883.43	Аналитический метод	0.10	-
н72	508857.93	2188930.22	Аналитический метод	0.10	-
н73	508756.97	2188929.28	Аналитический метод	0.10	-
н74	508756.68	2188939.22	Аналитический метод	0.10	-
н75	508751.78	2188939.02	Аналитический метод	0.10	-
н76	508751.75	2188939.74	Аналитический метод	0.10	-
н77	508751.43	2188949.21	Аналитический метод	0.10	-
н78	508751.07	2188954.91	Аналитический метод	0.10	-
н79	508751.07	2188954.91	Аналитический метод	0.10	-
н80	508665.86	2188952.23	Аналитический метод	0.10	-
н81	508635.24	2188951.47	Аналитический метод	0.10	-

2. Сведения о характерных точках границ объекта					
Обозначение характерных точек границ	**Координаты, м**		**Метод определения координат характерной точки**	**Средняя квадратическая погрешность положения характерной точки (Mt), м**	**Описание обозначения точки на местности (при наличии)**
	X	**Y**			
1	**2**	**3**	**4**	**5**	**6**
н82	508634.85	2188930.56	Аналитический метод	0.10	-
н83	508641.05	2188922.03	Аналитический метод	0.10	-
н84	508665.69	2188922.42	Аналитический метод	0.10	-
н85	508665.09	2188814.62	Аналитический метод	0.10	-
н86	508760.44	2188815.35	Аналитический метод	0.10	-
н87	508759.63	2188877.89	Аналитический метод	0.10	-
н88	508758.37	2188881.69	Аналитический метод	0.10	-
н89	508767.63	2188881.85	Аналитический метод	0.10	-
н90	508767.62	2188815.39	Аналитический метод	0.10	-
н70	508856.74	2188815.82	Аналитический метод	0.10	-
н91	507980.04	2189422.44	Аналитический метод	0.10	-
н92	508019.03	2189425.59	Аналитический метод	0.10	-
н93	508036.27	2189426.74	Аналитический метод	0.10	-
н94	508059.41	2189429.46	Аналитический метод	0.10	-
н95	508059.55	2189430.39	Аналитический метод	0.10	-
н96	508083.02	2189607.18	Аналитический метод	0.10	-
н97	508082.28	2189613.31	Аналитический метод	0.10	-
н98	508084.31	2189635.28	Аналитический метод	0.10	-
н99	508091.38	2189678.90	Аналитический метод	0.10	-
н100	508106.67	2189754.48	Аналитический метод	0.10	-
н101	508125.06	2189834.62	Аналитический метод	0.10	-
н102	508018.91	2189813.48	Аналитический метод	0.10	-
н103	507962.90	2189587.64	Аналитический метод	0.10	-
н91	507980.04	2189422.44	Аналитический метод	0.10	-
н104	507781.91	2189405.99	Аналитический метод	0.10	-

2. Сведения о характерных точках границ объекта					
Обозначение характерных точек границ	**Координаты, м**		**Метод определения координат характерной точки**	**Средняя квадратическая погрешность положения характерной точки (Mt), м**	**Описание обозначения точки на местности (при наличии)**
	X	**Y**			
1	**2**	**3**	**4**	**5**	**6**
н105	507828.64	2189411.10	Аналитический метод	0.10	-
н106	507823.29	2189542.55	Аналитический метод	0.10	-
н107	507666.15	2189539.21	Аналитический метод	0.10	-
н108	507669.22	2189435.05	Аналитический метод	0.10	-
н109	507779.53	2189435.68	Аналитический метод	0.10	-
н104	507781.91	2189405.99	Аналитический метод	0.10	-
н110	507408.77	2187194.63	Аналитический метод	0.10	-
н111	507417.06	2187284.59	Аналитический метод	0.10	-
н112	507455.87	2187433.32	Аналитический метод	0.10	-
н113	507468.93	2187496.77	Аналитический метод	0.10	-
н114	507474.27	2187534.41	Аналитический метод	0.10	-
н115	507469.88	2187577.79	Аналитический метод	0.10	-
н116	507037.54	2187571.76	Аналитический метод	0.10	-
н117	507043.52	2187175.62	Аналитический метод	0.10	-
н110	507408.77	2187194.63	Аналитический метод	0.10	-
н118	507089.88	2187217.13	Аналитический метод	0.10	-
н119	507089.88	2187219.40	Аналитический метод	0.10	-
н120	507087.62	2187219.40	Аналитический метод	0.10	-
н121	507087.62	2187217.13	Аналитический метод	0.10	-
н118	507089.88	2187217.13	Аналитический метод	0.10	-
н122	507074.40	2187244.25	Аналитический метод	0.10	-
н123	507074.40	2187246.52	Аналитический метод	0.10	-
н124	507072.14	2187246.52	Аналитический метод	0.10	-
н125	507072.14	2187244.25	Аналитический метод	0.10	-
н122	507074.40	2187244.25	Аналитический метод	0.10	-

2. Сведения о характерных точках границ объекта					
Обозначение характерных точек границ	**Координаты, м**		**Метод определения координат характерной точки**	**Средняя квадратическая погрешность положения характерной точки (Mt), м**	**Описание обозначения точки на местности (при наличии)**
	X	**Y**			
1	**2**	**3**	**4**	**5**	**6**
н126	507087.90	2187330.47	Аналитический метод	0.10	-
н127	507087.90	2187332.73	Аналитический метод	0.10	-
н128	507085.64	2187332.73	Аналитический метод	0.10	-
н129	507085.64	2187330.47	Аналитический метод	0.10	-
н126	507087.90	2187330.47	Аналитический метод	0.10	-
н130	507071.82	2187402.08	Аналитический метод	0.10	-
н131	507071.82	2187404.33	Аналитический метод	0.10	-
н132	507069.55	2187404.33	Аналитический метод	0.10	-
н133	507069.56	2187402.08	Аналитический метод	0.10	-
н130	507071.82	2187402.08	Аналитический метод	0.10	-
н134	507086.22	2187442.98	Аналитический метод	0.10	-
н135	507086.22	2187445.24	Аналитический метод	0.10	-
н136	507083.96	2187445.24	Аналитический метод	0.10	-
н137	507083.96	2187442.98	Аналитический метод	0.10	-
н134	507086.22	2187442.98	Аналитический метод	0.10	-
н138	507084.33	2187556.17	Аналитический метод	0.10	-
н139	507084.33	2187558.43	Аналитический метод	0.10	-
н140	507082.06	2187558.43	Аналитический метод	0.10	-
н141	507082.06	2187556.17	Аналитический метод	0.10	-
н138	507084.33	2187556.17	Аналитический метод	0.10	-
н142	507069.13	2187562.15	Аналитический метод	0.10	-
н143	507069.13	2187564.42	Аналитический метод	0.10	-
н144	507066.86	2187564.42	Аналитический метод	0.10	-
н145	507066.87	2187562.16	Аналитический метод	0.10	-
н142	507069.13	2187562.15	Аналитический метод	0.10	-

2. Сведения о характерных точках границ объекта					
Обозначение характерных точек границ	**Координаты, м**		**Метод определения координат характерной точки**	**Средняя квадратическая погрешность положения характерной точки (Mt), м**	**Описание обозначения точки на местности (при наличии)**
	X	**Y**			
1	**2**	**3**	**4**	**5**	**6**
н146	507455.65	2187597.63	Аналитический метод	0.10	-
н147	507447.92	2187649.91	Аналитический метод	0.10	-
н148	507447.55	2187652.46	Аналитический метод	0.10	-
н149	507439.74	2187668.10	Аналитический метод	0.10	-
н150	507413.50	2187720.59	Аналитический метод	0.10	-
н151	507375.60	2187796.56	Аналитический метод	0.10	-
н152	507355.67	2187833.37	Аналитический метод	0.10	-
н153	507347.23	2187848.97	Аналитический метод	0.10	-
н154	507308.29	2187920.87	Аналитический метод	0.10	-
н155	507283.29	2187967.04	Аналитический метод	0.10	-
н156	507273.77	2187984.63	Аналитический метод	0.10	-
н157	507228.53	2188068.17	Аналитический метод	0.10	-
н158	507223.03	2188078.34	Аналитический метод	0.10	-
н159	507185.24	2188124.92	Аналитический метод	0.10	-
н160	507152.16	2188154.89	Аналитический метод	0.10	-
н161	507087.93	2188213.10	Аналитический метод	0.10	-
н162	507029.77	2188265.80	Аналитический метод	0.10	-
н163	507031.42	2188257.84	Аналитический метод	0.10	-
н164	507032.25	2188239.25	Аналитический метод	0.10	-
н165	507036.41	2188221.45	Аналитический метод	0.10	-
н166	507038.42	2188220.47	Аналитический метод	0.10	-
н167	507039.03	2188209.14	Аналитический метод	0.10	-
н168	507036.43	2188205.83	Аналитический метод	0.10	-
н169	507033.69	2188188.74	Аналитический метод	0.10	-
н170	507037.42	2187591.75	Аналитический метод	0.10	-

2. Сведения о характерных точках границ объекта					
Обозначение характерных точек границ	**Координаты, м**		**Метод определения координат характерной точки**	**Средняя квадратическая погрешность положения характерной точки (Mt), м**	**Описание обозначения точки на местности (при наличии)**
	X	**Y**			
1	**2**	**3**	**4**	**5**	**6**
н146	507455.65	2187597.63	Аналитический метод	0.10	-
н171	507082.48	2187658.95	Аналитический метод	0.10	-
н172	507082.48	2187661.22	Аналитический метод	0.10	-
н173	507080.22	2187661.22	Аналитический метод	0.10	-
н174	507080.22	2187658.95	Аналитический метод	0.10	-
н171	507082.48	2187658.95	Аналитический метод	0.10	-
н175	507066.47	2187719.03	Аналитический метод	0.10	-
н176	507066.47	2187721.31	Аналитический метод	0.10	-
н177	507064.21	2187721.31	Аналитический метод	0.10	-
н178	507064.21	2187719.03	Аналитический метод	0.10	-
н175	507066.47	2187719.03	Аналитический метод	0.10	-
н179	507078.54	2187762.13	Аналитический метод	0.10	-
н180	507080.54	2187762.16	Аналитический метод	0.10	-
н181	507080.54	2187777.51	Аналитический метод	0.10	-
н182	507078.02	2187777.53	Аналитический метод	0.10	-
н179	507078.54	2187762.13	Аналитический метод	0.10	-
н183	507063.87	2187860.85	Аналитический метод	0.10	-
н184	507063.87	2187863.13	Аналитический метод	0.10	-
н185	507061.61	2187863.13	Аналитический метод	0.10	-
н186	507061.61	2187860.85	Аналитический метод	0.10	-
н183	507063.87	2187860.85	Аналитический метод	0.10	-
н187	507079.14	2187864.54	Аналитический метод	0.10	-
н188	507079.14	2187866.80	Аналитический метод	0.10	-
н189	507076.88	2187866.80	Аналитический метод	0.10	-
н190	507076.88	2187864.54	Аналитический метод	0.10	-

2. Сведения о характерных точках границ объекта					
Обозначение характерных точек границ	**Координаты, м**		**Метод определения координат характерной точки**	**Средняя квадратическая погрешность положения характерной точки (Mt), м**	**Описание обозначения точки на местности (при наличии)**
	X	**Y**			
1	**2**	**3**	**4**	**5**	**6**
н187	507079.14	2187864.54	Аналитический метод	0.10	-
н191	507077.70	2187957.93	Аналитический метод	0.10	-
н192	507077.70	2187960.20	Аналитический метод	0.10	-
н193	507075.44	2187960.20	Аналитический метод	0.10	-
н194	507075.44	2187957.93	Аналитический метод	0.10	-
н191	507077.70	2187957.93	Аналитический метод	0.10	-
н195	507061.16	2188020.61	Аналитический метод	0.10	-
н196	507061.16	2188022.89	Аналитический метод	0.10	-
н197	507058.90	2188022.89	Аналитический метод	0.10	-
н198	507058.90	2188020.61	Аналитический метод	0.10	-
н195	507061.16	2188020.61	Аналитический метод	0.10	-
н199	507076.09	2188054.40	Аналитический метод	0.10	-
н200	507076.09	2188056.67	Аналитический метод	0.10	-
н201	507073.83	2188056.67	Аналитический метод	0.10	-
н202	507073.83	2188054.40	Аналитический метод	0.10	-
н199	507076.09	2188054.40	Аналитический метод	0.10	-
н203	507074.81	2188140.20	Аналитический метод	0.10	-
н204	507074.81	2188142.46	Аналитический метод	0.10	-
н205	507072.55	2188142.46	Аналитический метод	0.10	-
н206	507072.55	2188140.20	Аналитический метод	0.10	-
н203	507074.81	2188140.20	Аналитический метод	0.10	-
н207	507058.42	2188179.48	Аналитический метод	0.10	-
н208	507058.42	2188181.74	Аналитический метод	0.10	-
н209	507056.16	2188181.74	Аналитический метод	0.10	-
н210	507056.16	2188179.48	Аналитический метод	0.10	-

2. Сведения о характерных точках границ объекта

Обозначение характерных точек границ	Координаты, м		Метод определения координат характерной точки	Средняя квадратическая погрешность положения характерной точки (Mt), м	Описание обозначения точки на местности (при наличии)
	X	Y			
1	2	3	4	5	6
н207	507058.42	2188179.48	Аналитический метод	0.10	-

3. Сведения о характерных точках части (частей) границы объекта

Обозначение характерных точек части границы	Координаты, м		Метод определения координат характерной точки	Средняя квадратическая погрешность положения характерной точки (Mt), м	Описание обозначения точки на местности (при наличии)
	X	Y			
1	2	3	4	5	6
-	-	-	-	-	-

Раздел 3

Сведения о местоположении измененных (уточненных) границ объекта

1. Система координат -

2. Сведения о характерных точках границ объекта

Обозначение характерных точек границ	Существующие координаты, м		Измененные (уточненные) координаты, м		Метод определения координат характерной точки	Средняя квадратическая погрешность положения характерной точки (Mt), м	Описание обозначения точки на местности (при наличии)
	X	Y	X	Y			
1	2	3	4	5	6	7	8
-	-	-	-	-	-	-	

3. Сведения о характерных точках части (частей) границы объекта

Обозначение характерных точек части границы	Существующие координаты, м		Измененные (уточненные) координаты, м		Метод определения координат характерной точки	Средняя квадратическая погрешность положения характерной точки (Mt), м	Описание обозначения точки на местности (при наличии)
	X	Y	X	Y			
1	2	3	4	5	6	7	8
-	-	-	-	-	-	-	

Раздел 4

СХ-3 Специализированная зона сельскохозяйственного назначения

(наименование объекта)

План границ объекта

Используемые условные знаки и обозначения: Масштаб 1:6000

- граница населенного пункта
- граница земельного участка согласно сведениям ЕГРН
- граница объекта
- 1 - обозначение характерной точки границы объекта

Раздел 4

СХ-3 Специализированная зона сельскохозяйственного назначения

(наименование объекта)

План границ объекта

Используемые условные знаки и обозначения: Масштаб 1:4000

- граница населенного пункта
- граница земельного участка согласно сведениям ЕГРН
- граница объекта
- 1 - обозначение характерной точки границы объекта

Раздел 4

СХ-3 Специализированная зона сельскохозяйственного назначения

(наименование объекта)

План границ объекта

Используемые условные знаки и обозначения: Масштаб 1:4000

- граница населенного пункта
- граница земельного участка согласно сведениям ЕГРН
- граница объекта
- 1 - обозначение характерной точки границы объекта

Раздел 4

СХ-3 Специализированная зона сельскохозяйственного назначения

(наименование объекта)

План границ объекта

Используемые условные знаки и обозначения: Масштаб 1:4000

- граница населенного пункта
- граница земельного участка согласно сведениям ЕГРН
- граница объекта
- 1 - обозначение характерной точки границы объекта

Раздел 4

СХ-3 Специализированная зона сельскохозяйственного назначения

(наименование объекта)

План границ объекта

Используемые условные знаки и обозначения: Масштаб 1:4000

- граница населенного пункта
- граница земельного участка согласно сведениям ЕГРН
- граница объекта
- 1 - обозначение характерной точки границы объекта

Раздел 4

СХ-3 Специализированная зона сельскохозяйственного назначения

(наименование объекта)

План границ объекта

Используемые условные знаки и обозначения: Масштаб 1:4000

- граница населенного пункта
- граница земельного участка согласно сведениям ЕГРН
- граница объекта
- 1 - обозначение характерной точки границы объекта

ТЕКСТОВОЕ ОПИСАНИЕ
местоположения границ населенных пунктов, территориальных зон

Прохождение границы		Описание прохождения границы
от точки	до точки	
1	2	3
н1	н2	-
н2	н3	-
н3	н4	-
н4	н5	-
н5	н6	-
н6	н7	-
н7	н8	-
н8	н9	-
н9	н10	-
н10	н11	-
н11	н12	-
н12	н13	-
н13	н14	-
н14	н15	-
н15	н16	-
н16	н17	-
н17	н1	-
н18	н19	-
н19	н20	-
н20	н21	-
н21	н22	-
н22	н23	-
н23	н24	-
н24	н25	-
н25	н26	-
н26	н27	-
н27	н28	-
н28	н29	-
н29	н30	-
н30	н31	-
н31	н32	-
н32	н33	-
н33	н34	-
н34	н35	-
н35	н36	-
н36	н18	-
н1	н2	-

ТЕКСТОВОЕ ОПИСАНИЕ
местоположения границ населенных пунктов, территориальных зон

Прохождение границы		Описание прохождения границы
от точки	до точки	
1	2	3
н2	н3	-
н3	н4	-
н4	н5	-
н5	н6	-
н6	н7	-
н7	н8	-
н8	н9	-
н9	н1	-
н10	н11	-
н11	н12	-
н12	н13	-
н13	н14	-
н14	н15	-
н15	н16	-
н16	н17	-
н17	н10	-
н18	н19	-
н19	н20	-
н20	н21	-
н21	н22	-
н22	н23	-
н23	н24	-
н24	н25	-
н25	н26	-
н26	н27	-
н27	н28	-
н28	н29	-
н29	н30	-
н30	н31	-
н31	н32	-
н32	н33	-
н33	н34	-
н34	н35	-
н35	н36	-
н36	н37	-
н37	н38	-
н38	н39	-

ТЕКСТОВОЕ ОПИСАНИЕ
местоположения границ населенных пунктов, территориальных зон

Прохождение границы		Описание прохождения границы
от точки	до точки	
1	2	3
н39	н40	-
н40	н41	-
н41	н42	-
н42	н43	-
н43	н44	-
н44	н45	-
н45	н46	-
н46	н47	-
н47	н48	-
н48	н49	-
н49	н50	-
н50	н51	-
н51	н52	-
н52	н53	-
н53	н54	-
н54	н55	-
н55	н56	-
н56	н57	-
н57	н58	-
н58	н59	-
н59	н60	-
н60	н61	-
н61	н62	-
н62	н63	-
н63	н64	-
н64	н65	-
н65	н66	-
н66	н67	-
н67	н68	-
н68	н69	-
н69	н18	-
н70	н71	-
н71	н72	-
н72	н73	-
н73	н74	-
н74	н75	-
н75	н76	-

ТЕКСТОВОЕ ОПИСАНИЕ
местоположения границ населенных пунктов, территориальных зон

Прохождение границы		Описание прохождения границы
от точки	до точки	
1	2	3
н76	н77	-
н77	н78	-
н78	н79	-
н79	н80	-
н80	н81	-
н81	н82	-
н82	н83	-
н83	н84	-
н84	н85	-
н85	н86	-
н86	н87	-
н87	н88	-
н88	н89	-
н89	н90	-
н90	н70	-
н91	н92	-
н92	н93	-
н93	н94	-
н94	н95	-
н95	н96	-
н96	н97	-
н97	н98	-
н98	н99	-
н99	н100	-
н100	н101	-
н101	н102	-
н102	н103	-
н103	н91	-
н104	н105	-
н105	н106	-
н106	н107	-
н107	н108	-
н108	н109	-
н109	н104	-
н110	н111	-
н111	н112	-
н112	н113	-

ТЕКСТОВОЕ ОПИСАНИЕ
местоположения границ населенных пунктов, территориальных зон

Прохождение границы		Описание прохождения границы
от точки	до точки	
1	2	3
н113	н114	-
н114	н115	-
н115	н116	-
н116	н117	-
н117	н110	-
н118	н119	-
н119	н120	-
н120	н121	-
н121	н118	-
н122	н123	-
н123	н124	-
н124	н125	-
н125	н122	-
н126	н127	-
н127	н128	-
н128	н129	-
н129	н126	-
н130	н131	-
н131	н132	-
н132	н133	-
н133	н130	-
н134	н135	-
н135	н136	-
н136	н137	-
н137	н134	-
н138	н139	-
н139	н140	-
н140	н141	-
н141	н138	-
н142	н143	-
н143	н144	-
н144	н145	-
н145	н142	-
н146	н147	-
н147	н148	-
н148	н149	-
н149	н150	-

ТЕКСТОВОЕ ОПИСАНИЕ
местоположения границ населенных пунктов, территориальных зон

Прохождение границы		Описание прохождения границы
от точки	до точки	
1	2	3
н150	н151	-
н151	н152	-
н152	н153	-
н153	н154	-
н154	н155	-
н155	н156	-
н156	н157	-
н157	н158	-
н158	н159	-
н159	н160	-
н160	н161	-
н161	н162	-
н162	н163	-
н163	н164	-
н164	н165	-
н165	н166	-
н166	н167	-
н167	н168	-
н168	н169	-
н169	н170	-
н170	н146	-
н171	н172	-
н172	н173	-
н173	н174	-
н174	н171	-
н175	н176	-
н176	н177	-
н177	н178	-
н178	н175	-
н179	н180	-
н180	н181	-
н181	н182	-
н182	н179	-
н183	н184	-
н184	н185	-
н185	н186	-
н186	н183	-

ТЕКСТОВОЕ ОПИСАНИЕ
местоположения границ населенных пунктов, территориальных зон

Прохождение границы		Описание прохождения границы
от точки	до точки	
1	2	3
н187	н188	-
н188	н189	-
н189	н190	-
н190	н187	-
н191	н192	-
н192	н193	-
н193	н194	-
н194	н191	-
н195	н196	-
н196	н197	-
н197	н198	-
н198	н195	-
н199	н200	-
н200	н201	-
н201	н202	-
н202	н199	-
н203	н204	-
н204	н205	-
н205	н206	-
н206	н203	-
н207	н208	-
н208	н209	-
н209	н210	-
н210	н207	-